

ACTA ADMINISTRATIVA QUE SE ELABORA CON MOTIVO DE LA ENTREGA-RECEPCIÓN RELATIVA AL CONVENIO DE TERMINACIÓN ANTICIPADA DEL CONTRATO DE COMODATO CELEBRADO EN FECHA 15 DE AGOSTO DE 2016 ENTRE EL RÉGIMEN ESTATAL DE PROTECCIÓN SOCIAL EN SALUD EN EL ESTADO DE QUERÉTARO (EL REPSS) Y SERVICIOS DE SALUD DEL ESTADO DE QUERÉTARO (SESEQ) A QUIÉNES EN CONJUNTO SE LE DENOMIARA LAS "PARTES".

LUGAR Y FECHA

Estando presentes en el domicilio ubicado en calle Delicias número 399 trescientos noventa y nueve, colonia calesa, código postal 76020 de esta ciudad de Querétaro, siendo las 15:00 horas del día 20 del mes de mayo del año 2020, se reunieron las personas que se indican a continuación:

PARTICIPANTES

Por parte de "SESEQ", el ING. RAÚL ESPINOSA RODRÍGUEZ Responsable de Control Vehicular de SESEQ, quien se identifica con no. de credencial oficial no. 109766, y acredita haber sido comisionado para la celebración del presente acto mediante el oficio número DP-332-2019, C.P. José Eric Humberto Cuevas García, responsable del área de Activo Fijo quien se identifica con credencial oficial no. 109790 y con oficio 5014/DF/SRF/057/2020 acredita haber sido comisionado para la recepción de los Bienes de Muebles contenidos en el Contrato de Comodato entre "SESEQ" y el "REPSS", que se agrega a la presente acta como Anexo 2.

Por parte del "REPSS", la LIC. ANA EUGENIA PATIÑO CORREA, CON CARGO DE SUBDIRECTOR ESTATAL ENLACE "REPSS", quien se identifica con credencial de elector no. 1601468235, y quien acredita haber sido comisionada para la celebración del presente acto mediante el oficio número SRF-070/2020 que indica que es el Enlace para atender los asuntos relacionados con El REPSS, que se agrega a la presente acta como Anexo 3.

Por parte del Órgano Interno de Control SESEQ y de la Secretaría de Salud del Estado de Querétaro, el C. Humberto Rivera Rivera, quien se identifica con credencial de elector No. 0375054022514.

ANTECEDENTES

1.- Que con fecha 15 de agosto de 2016, "LAS PARTES" suscribieron un Contrato de Comodato cuyo objeto fue conceder el uso en forma gratuita y temporal a "EL COMODATARIO" diversos bienes muebles que fueron descritos en su "Anexo Inicial", así como todos aquellos que se fueran incorporando, tal y como consta en los "Anexos de Actualización de Bienes por cada Ejercicio Fiscal", formaron parte integrante del citado contrato.

2.- Con motivo de la supresión de los regímenes estatales de protección social en salud, en el Presupuesto de Egresos de la Federación para el ejercicio fiscal 2020, se elimina todo financiamiento que sustenta la operatividad de estos organismos descentralizados, debido a que el Decreto por el que se reforman, adicionan y derogan diversas disposiciones de la Ley General de Salud y de la Ley de los Institutos Nacionales de Salud, prevé que sea el Instituto de Salud para el Bienestar quien, en apoyo a la Secretaría de Salud federal, organice las acciones para la prestación gratuita de los servicios de salud, medicamentos y demás insumos asociados que requieran las personas sin seguridad social.

3.- Que, en virtud de lo anterior, Servicios de Salud del Estado de Querétaro (SESEQ) y el Régimen Estatal de Protección Social en Salud en el Estado de Querétaro (REPSS), llevaron a cabo la firma del Convenio de Terminación Anticipada al Contrato de Comodato Celebrado en fecha 15 de agosto de 2016.

4.- Que la Cláusula TERCERA, del convenio señalado en el antecedente anterior, estableció la posibilidad de efectuar las entregas parciales de que fueran necesarias dentro de un periodo no mayor a 2 dos meses a partir de la firma del citado convenio, periodo dentro del cual debería concluir la devolución total de los bienes.

OBJETO

Hacer constar en este acto la **SEGUNDA** entrega-recepción que realiza "REPSS" a "SESEQ" de los bienes muebles otorgados en comodato al amparo del Contrato de Comodato celebrado en fecha 15 de agosto de 2016.

FUNDAMENTO

Clausula Tercera del Convenio de terminación anticipada al contrato de comodato suscrito el día 15 de agosto de 2016, celebrado entre Servicios de Salud del Estado de Querétaro y el Régimen Estatal de Protección Social en Salud en el Estado de Querétaro, suscrito el día 15 de abril de 2020.

MANIFESTACIONES DE LAS PARTES

1. Reconocen que los bienes muebles entregados, los cuales se llene por reproducidos en este acto, serán verificados, identificados y aprobados físicamente, conforme a lo señalado en el ANEXO 1, de la presente acta administrativa.
2. Se anexa como complemento del Anexo I, registro fotográfico con el estado físico del parque Vehicular, así como medición de los kilometrajes, e inventario de los accesorios contenidos en cada vehículo que se recibe.
3. Se recibe 1 Juego de Llaves de cada Vehículo.
4. Asimismo, y en el caso de que existieran variantes, estas serán aclaradas en un segundo acto, mismo que deberá quedar estipulado en complemento del Anexo I.
5. Asimismo, se hace del conocimiento que, en diversas fechas, se entregaron 30 vehículos según consta los oficio no. REPSSDF/SASG/1579/2019 por 14 Vehículos, REPSSDF/SASG/0107/2020 por 9 Vehículos, REPSSDF/SASG/0099/2020 por 8 Vehículos, de los cuales se anexan copia conformando el ANEXO 4.
6. Las partes que suscriben la presente acta reconocen que la formalización de la misma, no constituye novación alguna respecto a lo consignado en el Convenio de terminación anticipada de fecha 15 de abril de 2020, celebrado entre "REPSS" y "SESEQ", por lo que, dicho instrumento legal permanece inalterado y en vigor con todo su valor y su fuerza legal, comprometiéndose las partes a sujetarse a los mismos términos y condiciones originalmente pactados, así como a lo aquí establecido.
7. Cualquier modificación a la presente acta deberá realizarse por mutuo acuerdo entre las partes, firmando para tales efectos, por sus representantes el instrumento jurídico correspondiente.
8. La interpretación, ejecución y cumplimiento de la presente Acta, así como todo aquello que no esté estipulado en el mismo, se resolverá por las partes, de común acuerdo.
9. Todos los avisos, requerimientos, solicitudes y notificaciones que pudieran o requieran darse cualquiera de las partes, se hará por escrito y se entregarán personalmente o se enviarán por el medio más expedito en los domicilios convencionales señalados en el Convenio de terminación anticipada de fecha 15 de abril de 2020, debiendo la parte que reciba la documentación, firmar y/o sellar un acuse de recibo.
10. Las partes reconocen que el presente instrumento jurídico se encuentra libre de error, dolo, lesión, violencia, mala fe o cualquier otro vicio del consentimiento, que pueda dar origen a su nulidad.

ANEXOS

ANEXO 1. Las partes que suscriben la presente acta, manifiestan en este acto que conocen los alcances, términos y condiciones que se establecen en el ANEXO 1, que debidamente firmado por las partes, forma parte integrante de la presente acta administrativa y describe a detalle los bienes que en este acto entrega el "REPSS" a "SESEQ", a través de sus respectivos representantes.

ANEXO 2. Oficios número DP-332-2019 y 5014/DF/SRF/057/2020 que acredita a los representantes de "SESEQ" para la suscripción de la presente acta.

ANEXO 3. Oficio número SRF-070/2020 que acredita al representante del "REPSS" para la suscripción de la presente acta.

ANEXO 4.- Copia de los oficios no REPSSDF/SASG/1579/2019, REPSSDF/SASG/0107/2020, REPSSDF/SASG/0099/2020, y copias de los formatos traspaso debidamente firmados de los 30 Vehículos entregados con Antelación

CIERRE DEL ACTA

Leído el presente instrumento jurídico por las partes, que consta de 3 fojas útiles, escritas por un solo lado, lo ratifican y firman de conformidad al calce y por duplicado quienes en ella intervienen, quedando un ejemplar en poder de cada una de las partes.

POR "SESEQ"

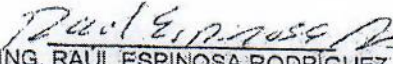
ING. RAUL ESPINOSA RODRIGUEZ
RESPONSABLE DE CONTROL VEHICULAR
DE SESEQ

C.P. JOSE ERIC HUMBERTO CUEVAS GARCIA
RESPONSABLE DEL AREA DE ACTIVO FIJO
DE SESEQ

POR EL "REPSS"

LIC. ANA EUGENIA PÁRRNIZ CORREA
SUBDIRECTOR ESTATAL ENLACE REPSS

LIC. HUMBERTO RIVERA RIVERA
POR EL ÓRGANO INTERNO DE CONTROL DE SESEQ
Y LA SECRETARIA DE SALUD DEL ESTADO DE QUERÉTARO

Hoja de firmas corresponde al acta administrativa en la que se hace constar la entrega-recepción de los bienes muebles entregados por el Régimen Estatal de Protección Social en Salud (REPSS) a Servicios de Salud del Estado de Querétaro (SESEQ), derivada del Convenio de Terminación Anticipada al Contrato de Comodato Celebrado en fecha 15 de agosto de 2016.

0000249



SECRETARIA
DE SALUD (SESAO)



MEMORANDUM

AL LIC. FELIPE RAMIREZ MORENO
DIRECTOR DE FINANZAS
DE LIC. RAUL RODRIGUEZ REYES
DIRECTOR DE PLANEACION

FECHA
20 DE MAYO 2020

REFERENCIA
OF/332/2019

ASUNTO
Entrega de Vehiculos

Por medio del presente hago de su conocimiento que el Ing. Raul Espinosa Rodriguez es la persona responsable de recibir los vehiculos oficiales que se encontraban en uso del extinto Regimen Estatal de Protección Social en Salud.

Sin mas por el momento reciba un cordial saludo



ATENTAMENTE

c.p.
Archivo

ESTA COPIA NO ES VALIDA PARA REALIZAR PROGRAMAS DE VERIFICACION
EL TRABAJADOR ACTIVO LE PERMITE ACCESO AL EDIFICIO DONDE LABORA

CONTACTADO: EIRR771120HDFSDLOS
C/IA: RUADEZ AL
TEL: 0147735238
FECHA: 16.08.2019

SECRETARIA DE SALUD DEL ESTADO DE QUERÉTARO - 16
AV. NO. 51 OTE. COL. CENTRO CP. 76000. SANTIAGO DE
CIBOLA, QRO. MÉXICO TEL. 01(442)2519000

Paula Avalos Perez
Jefe de Recursos Humanos

FIRMA DEL TRABAJADOR



SECRETARIA
DE SALUD - SESEQ

NOMBRE
RAUL
ESPINOSA RODRIGUEZ
PUESTO
SOPORTE ADMINISTRATIVO "D"
RAMA
AFIN

ID. DE TRABAJADOR
09766
CATEGORÍA
VENT/ESTATAL

CENTRO DE TRABAJO
OFICINA CENTRAL, SUPERVISION DE LA INFRAESTRUCTURA



INSTITUTO FEDERAL ELECTORAL
 CONSEJO FEDERAL DE ELECTORES
 CREDENCIAL PARA VOTAR

 NOMBRE
 BELLO
 GONZALEZ
 JULIO CESAR
 DOMICILIO
 C CUMBRES DE XINANTECATL 1544
 CUUMBRES DEL CIMATARIO LA YUCA 76095
 HUIMLAPAN, QRO.

FECHA DE NACIMIENTO
 16/06/1977

CLAVE DE ELECCIÓN BLGNJL7408151011100
 CLAVE BIEGJ7408151011107 AÑO DE EJECUTIVO 1993 03

ESTADO 22 MUNICIPIO 007 SECCIÓN 0144
 LOCALIDAD 0057 EMISIÓN 2014 VIGENCIA 2024







ID MEX 1122774390<<0144054060026
 7408155H2412311MEX<D3<<D3829<1
 BELLO<GONZALEZ<<JULIO<CESAR<<<

ACÚSE

Santiago de Querétaro, Qro., a 4 de Diciembre de 2019

Oficio No. REPSS/DF/SASG/1579/2019

Asunto: se solicita baja de activo fijo

Lic. Felipe Ramírez Moreno
Director de Finanzas de SESEQ
P r e s e n t e

Por este medio le envío un cordial saludo, así mismo, solicito de la manera más atenta, se realicen los movimientos correspondientes para la baja del inventario del REPSS de los vehículos oficiales que se describen en el listado anexo al presente "ACTIVO FIJO, TRASPASO DE ACTIVOS FIJOS" de fecha 27 de noviembre de 2019.

En el documento consta que tales vehículos fueron entregados por el REPSS y recibidos por personal de Control Vehicular de SESEQ, cabe hacer mención que fue en el estacionamiento del Hospital General donde se concentraron los 13 vehículos.

Agradezco de antemano la atención que se brinde al presente y me reitero a sus órdenes.

Atentamente

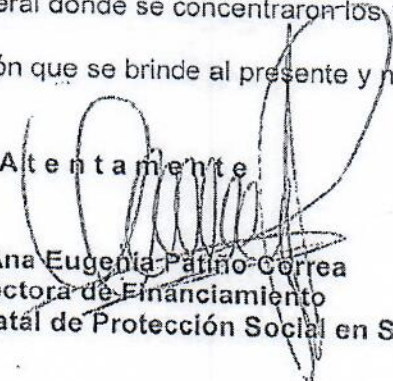
Lic. Ana Eugenia Patiño-Correa
Directora de Financiamiento
Régimen Estatal de Protección Social en Salud



SECRETARÍA DE SALUD
SESEQ

04 DIC. 2019

RECIBIDO
Dirección de Finanzas

Angelica
04 DIC. 2019

c.c.p. C.P. José Alberto Erick Cuevas García.- Responsable del Activo Fijo SESEQ
Archivo

AEPC/LCH/NMT



SECRETARÍA DE SALUD - SESEQ
ESTADO DE QUERÉTARO

ACTIVO FIJO TRASPASO DE ACTIVOS FIJOS

SECRETARÍA DE SALUD - SESEQ
ESTADO DE QUERÉTARO

FECHA
27/11/2019

REGIMEN ESTATAL DE PROTECCION SOCIAL EN SALUD EN EL ESTADO DE QUERETARO	U481	DIRECCION DE FINANZAS DE SESEQ	U431
---	------	--------------------------------	------

NO. DE INVENTARIO	DESCRIPCION	MARCA	ANO DE SERVICIO	SERIE
148080005202128	CAMIONETA DOBLE CABINA HILUX	TOYOTA	2012	M1R0EX32G8C0250136
148080005202208	CAMIONETA DOBLE CABINA L200	MITSUBISHI	2012	M1B1BMG45H0C0038838
148080005202228	CAMIONETA DOBLE CABINA L200	MITSUBISHI	2012	M1B1BMG45H9C0038840
148080005202238	CAMIONETA DOBLE CABINA L200	MITSUBISHI	2012	M1B1BMG45H3D039482
148080005202248	CAMIONETA DOBLE CABINA L200	MITSUBISHI	2012	M1B1BMG45H2C0039487
14808000520182B	CAMIONETA DOBLE CABINA HILUX	TOYOTA	2011	8A1EX32G5B4030991
14808000520185B	CAMIONETA DOBLE CABINA HILUX	TOYOTA	2011	8A1EX32G5B4030974
14808000520158B	CAMIONETA TACOMA SPORT 4X4	TOYOTA	2010	31TMLU4E5NAM043941
14808000520167B	CAMIONETA DOBLE CABINA HILUX	TOYOTA	2010	8A1EX32G9A4028434
14808000520169B	CAMIONETA DOBLE CABINA HILUX	TOYOTA	2010	8A1EX32G3A4026999
14808000520219B	CAMIONETA DOBLE CABINA L200	MITSUBISHI	2012	M1B1BMG45H2C0037965
14808000520168B	CAMIONETA DOBLE CABINA HILUX	TOYOTA	2010	8A1EX32G2A4029215
14808000520184B	CAMIONETA DOBLE CABINA HILUX	TOYOTA	2011	8A1EX32G3B4031010

AUTORIZACION

[Handwritten signature]
EPT. GUADALUPE MONROY RESENDI

[Handwritten signature]
CP. JOSÉ ALBERTO ERICK CUEVAS GARCIA

Recibí los documentos y vehículos de los autos de acuerdo a los inventarios y documentos de los autos que obran en los libros

Santiago de Querétaro, Qro. A 10 de Enero de 2020
Oficio: DGREPSS/DF/SASG/0099/2020

L.A. Felipe Ramírez Moreno
Dirección de Finanzas
PRESENTE

Sirva el presente para enviarle un cordial saludo, y también para solicitar su valioso apoyo en la gestión del traspaso del siguiente activo fijo:

NO. DE INVENTARIO	DESCRIPCIÓN	MARCA	MODELO	SERIE
113258	TIDA	NISSAN	2017	3N1BC1AD6HK192040
125053	NP300	NISSAN	2018	3N6AD33A4JK843995
125056	HILUX DOBLE CABINA	TOYOTA	2018	3N6AD33A8JK844843
157156	NP300	NISSAN	2019	3N6AD33A8KK826795
157158	NP300	NISSAN	2019	3N6AD33A5KK826642
157157	NP300	NISSAN	2019	3N6AD33A0KK826726
14808000520236B	PICK UP	NISSAN	2014	3N6DD23T0EK039854
1808000160064B	TIIDA SEDAN	NISSAN	2013	3N1BC1AS8DK217691

Se anexan los formatos de traspaso correspondientes.

Agradezco de antemano la atención que se brinde al presente y me reitero a sus órdenes.

ATENTAMENTE

LIC. ANA EUGENIA PATIÑO CORREA
DIRECTORA DE FINANCIAMIENTO DEL RÉGIMEN ESTATAL DE PROTECCIÓN SOCIAL EN SALUD EN EL ESTADO DE QUERÉTARO



SECRETARIA DE SALUD SESEQ

30 ENE. 2020

RECIBIDO
Dirección de Finanzas

Logística

Cop. C.P. Erick Cuavus García: Responsable de activo fijo
Cop. Archivo
LCM/DNR



ACTIVO FIJO TRASPASO DE ACTIVOS FIJOS

SECRETARÍA DE ECONOMÍA

REGIMEN ESTATAL DE PROTECCION SOCIAL EN SALUD EN EL ESTADO DE QUERETARO		DIRECTOR DE PLANEACION SE-SFG		05/02/2020
DIRECCION GENERAL DEL REGIMEN ESTATAL DE PROTECCION SOCIAL EN SALUD EN EL ESTADO DE QUERETARO	U431	ABHC	U431	
408780000002458	PICKUP	NISSAN	2014 3N6DD211E08E6296	
				AUTORIZACION
LIC. ANA ELENA GONZALEZ GARCIA				CP. ERIC QUEVEDO GARCIA
LIC. BAJIL RODRIGUEZ REYES				



ACTIVO FIJO TRASPASO DE ACTIVOS FIJOS

01 - FOLIO 003

REGIMEN ESTATAL DE PROTECCION SOCIAL EN SALUD EN EL ESTADO DE QUERETARO	U481	DIRECTOR DE PLANEACION SESFO	U431	05/02/2020
DIRECCION GENERAL DEL REGIMEN ESTATAL DE PROTECCION SOCIAL EN SALUD EN EL ESTADO DE QUERETARO				
113262	TIDA	NISSAN		
125054	NP300	NISSAN	2017 3N1BCLAD9HK191934	
125055	NP300	NISSAN	2018 3N6AD33A2K837177	
125057	NP300	NISSAN	2018 3N6AD33A0K83839C	
113257	TIDA	NISSAN	2015 3N6AD33A0K8346161	
113261	TIDA	NISSAN	2017 3N1BCLAD9HK191934	
AUTORIZACION				
LIC. RAUL RODRIGUEZ REYES				
CF ERICK GUEVAS CANO				



PARQUE VEHICULAR PARA ENTREGA A SESEQ

No	DESCRIPCION	PLACAS	MARCA	MODELO	SERIE	KILOMETRAJE
1	TIDA SEDAN	UMF6772	NISSAN	2013	3N1BC1A58DK217691	218041
2	TSURU GS11TM	UML7597	TSURU	2014	3N1EB31S2EK344806	160218
3	PICKUP	SS0856A	NISSAN	2014	3N6DD23T1E K060096	122965
4	PICKUP	SS0857A	NISSAN	2014	3N6DD23T0EK039854	178750
5	TIDA	UMAZ71B	NISSAN	2017	3N1BC1AD6HK192040	91890
6	TIDA	UKE194Y	NISSAN	2017	3N1BC1ADXHK192039	83034
7	TIDA	UKE197Y	NISSAN	2017	3N1BC1AD9HK191934	79880
8	TIDA	UKE 193Y	NISSAN	2017	3N1BC1AD3HK192013	81009
9	NP300	ST5913A	NISSAN	2018	3N6AD33A4JK843995	94262
10	HILUX DOBLE CABINA	ST5915A	TOYOTA	2018	3N6AD33A2JK837123	54644
11	NP300	ST5765A	NISSAN	2018	3N6AD33A0JK838390	31433
12	NP300	ST5762A	NISSAN	2018	3N6AD33A0JK849261	49902
13	NP300	ST5763	NISSAN	2018	3N6AD33A8KK826795	69870
14	NP300	SV4778A	NISSAN	2019	3N6AD33A5KK826642	25506
15	NP300	SV4780A	NISSAN	2019	3N6AD33A0KK826726	31638
16	NP300	SV5796A	NISSAN	2019		23286
17	EXPRESS CUTAWEY	SS6808A	CHEVROLET	2014	1G86G9BG4E1154883	UBICADA EN LA DELEGACIÓN EPIGIMENIO GONZÁLEZ



HECTOR EFRAIN DE MATEO ZEA

SECRETARÍA DE SALUD
SECRETARÍA DE SALUD
SECRETARÍA DE SALUD
SECRETARÍA DE SALUD

SECRETARÍA DE SALUD
SECRETARÍA DE SALUD
SECRETARÍA DE SALUD
SECRETARÍA DE SALUD

SECRETARÍA DE SALUD
SECRETARÍA DE SALUD
SECRETARÍA DE SALUD
SECRETARÍA DE SALUD

SECRETARÍA DE SALUD
SECRETARÍA DE SALUD
SECRETARÍA DE SALUD
SECRETARÍA DE SALUD

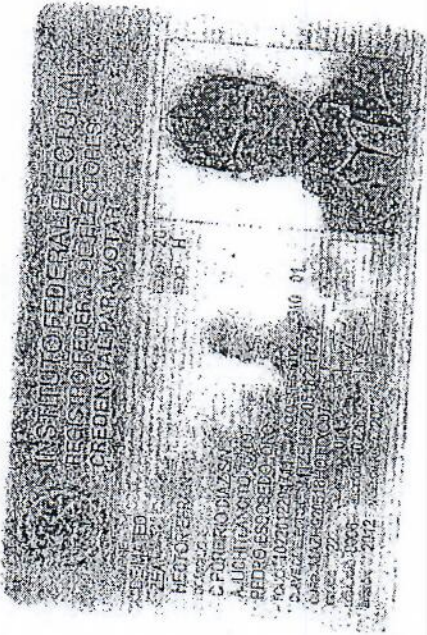

SALUD

QRO ORGULLO DE MX



SECRETARÍA DE SALUD - REPS

SEGURO POPULAR

Santiago de Querétaro, Qro. A 04 de Febrero de 2020
Oficio: DGREPSS/DF/SASG/0107/2020

L.A. Felipe Ramírez Moreno
Dirección de Finanzas
PRESENTE

Sirva el presente para enviarle un cordial saludo, y también para solicitar su valioso apoyo en la gestión del traspaso del siguiente activo fijo:

PLACA	DESCRIPCIÓN	MARCA	MODELO	SERIE
14808000520235B	TSURU GS11TM PICKUP	NISSAN	2014	3N1EB31S2EK344806
14808000360040B	EXPRESS CUTAWAY	CHEVROLET	2014	3N6DD23T1EK060096
113262	TIDA	NISSAN	2017	1GB6G9BG4E1154883
125054	NP300	NISSAN	2018	3N1BC1AD3HK192013
125055	NP300	NISSAN	2018	3N6AD33A2JK837127
125057	NP300	NISSAN	2018	3N6AD33A0JK838390
113257	TIDA	NISSAN	2017	3N6AD33A0JK849261
113261	TIDA	NISSAN	2017	3N1BC1AD6HK192085
				3N1BC1AD9HK191934

Se anexan los formatos de traspaso correspondientes.

Agradezco de antemano la atención que se brinde al presente y me reitero a sus órdenes.

ATENTAMENTE



LIC. ANA EUGENIA PATIÑO CORREA
DIRECTORA DE FINANCIAMIENTO DEL RÉGIMEN ESTATAL DE
PROTECCIÓN SOCIAL EN SALUD EN EL ESTADO DE QUERÉTARO

Cop. C.P. Erick Cuevas García - Responsable de activo fijo
Cof. Archivo
CHDNR

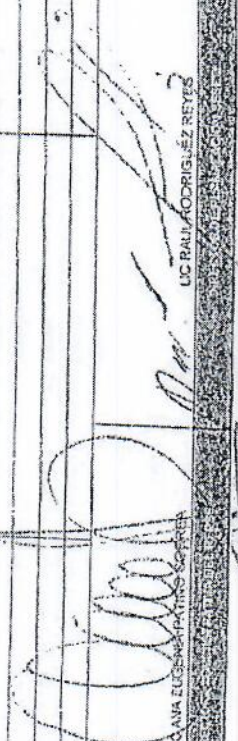

GOBIERNO DEL ESTADO DE QUERÉTARO

ACTIVO FIJO TRASPASO DE ACTIVOS FIJOS

REGIMEN ESTADAL DE PROTECCION SOCIAL EN SALUD EN EL ESTADO DE QUERETARO		DIRECCION GENERAL DEL REGIMEN ESTADAL DE PROTECCION SOCIAL EN SALUD EN EL ESTADO DE QUERETARO		DIRECCION DE PLANEACION SESIO	
INSTRUMENTADOR		RECEPTOR		AUTORIZACION	
EXPRESS CUTAWAY	CHEVROLET	U431	ABHO	U431	05/02/2020
<p style="text-align: right;">  LUCIANA ZUCCHERATO LICENCIADA EN CONTABILIDAD </p> <p style="text-align: right;">  ERICK CUEVAS GARCIA CONTADOR PUBLICO </p>					



ACTIVO FIJO TRASPASE DE ACTIVOS FIJOS

QUERÉTARO, QUERÉTARO

REGIMEN ESTATAL DE PROTECCION SOCIAL EN SALUD EN EL ESTADO DE QUERETARO		U431		05/02/2020	
DIRECCION GENERAL DEL REGIMEN ESTATAL DE PROTECCION SOCIAL EN SALUD EN EL ESTADO DE QUERETARO		DIRECTOR GENERAL DEL REGIMEN ESTATAL DE PROTECCION SOCIAL EN SALUD EN EL ESTADO DE QUERETARO		U431	
1438000702358	PICROP	NISSAN	AB10	U431	
Nissan				1014 ANG0231ER00095	
AUTORIZACIÓN		CP ERICK CUEVAS GARCIA			

ACTIVO FIJO
TRASPASO DE ACTIVOS FIJOS



QUE.**ET**ARC

FECHA DE INSCRIPCIÓN	FECHA DE VALIDEZ	ESTADO DE QUERÉTARO	ASIGNACIÓN	FECHA DE EMISIÓN
	05/02/2020			
REGIMEN ESTATAL DE PROTECCION SOCIAL EN SALUD EN EL ESTADO DE QUERETARO		U481	DIRECCION DE PLANEACION SERFO	
DIRECCION GENERAL DEL REGIMEN ESTATAL DE PROTECCION SOCIAL EN SALUD EN EL ESTADO DE QUERETARO			ASHO	U431
142820001500008		TURU 5511TM	NISSAN	2014 INJEB31S2EK344265
AUTORIZACIÓN				
LIC ANA ENSENHA VAQUERO		LIC PAUL RODRIGUEZ BEYES		
CP. ERICK CUEVAS GARCIA		CP. ERICK CUEVAS GARCIA		

MARCA	TIPO	PLACA	MODELO	NUMERO DE SERIE	KILOMETRAJE	ESTADO FISICO	DOCUMENTOS	ACCESORIOS
NISSAN	PICKUP N9300	SF5518A	2018	3N6AD35A5K956318	65999	RAYON EN COSTADO IZQUIERDO QUE INTERESA CALAVERA, BATEA Y FACIA. PORTA PLACAS DELANTERO SIN TORNILLO. VESTIDURAS SUCIAS. LLANTAS CON K DE VIDA UTIL, 4 TAPETES	TARJETA DE CIRCULACION, CERTIFICADO DE VERIFICACION VIGENTE	DE GATO, MATERIAL DE HERBAMIENTA DE MANO. NO TIENE LLANTA DE REPACCION
KIA	RIO SEDAN	UNM053A	2018	3J9PA2A03J804351	59384	ESTADO GENERAL DE HONOLAREBA BUEN ESTADO, SOLO ABSOLADURA EN FACIAS 3 LLANTAS CON MEDIA VIDA DE USO Y 1 CON K UTILS	TARJETA DE CIRCULACION	LLANTA DE REFACCION, GATO, MATERIAL, REFLECTANTES DE MANO, 2 TAPETES EN BUEN ESTADO
KIA	RIO SEDAN	UNM1100A	2018	30PA24A03J8051128	45113	RAYON EN PARTE SUPERIOR DE LA DALPICADERA DERECHA, PUERTA IZQUIERDA CON ABSOLADURAS, RASPADAS EN SALPICADERA Y FACIA TRASERA, LLANTAS CON MEDIA VIDA DE USO UTIL. VESTIDURAS LIMPIAS, CAJUELA SUCIA	TARJETA DE CIRCULACION, CERTIFICADO DE VERIFICACION VIGENTE	DE LLANTA DE REFACCION, GATO, MATERIAL, REFLECTANTES, HERBAMIENTA DE MANO CABLES.
NISSAN	TICDA SEDAN	UKF159Y	2017	3N1BCLAD08HK92041	75982	PUERTA TRASERA IZQUIERDA CON SALPICADORAS DE PINTURA, FACIA TRASERA CON RAYONES Y MANCHAS, LLANTAS CON MEDIA VIDA DE USO UTIL	TARJETA DE CIRCULACION Y CERTIFICADO DE VERIFICACION VIGENTE	LLANTA DE REFACCION, GATO, MATERIAL, REFLECTANTES, HERBAMIENTAS DE MANO
NISSAN	TICDA SEDAN	UKF159Y	2017	3N1BCLAD08HK92041	88537	RASPADURAS EN PUERTAS TRASERA Y DELANTERA DERECHA, FACIAS RASPADAS, VICERAS BIEN, ESPEROS DERECHO E IZQUIERDO RASPADOS, LLANTAS CON MEDIO USO DE VIDA UTIL	TARJETA DE CIRCULACION, NO PRESENTA CERTIFICADO DE VERIFICACION	LLANTA DE REFACCION, GATO, MATERIAL, REFLECTANTES, HERBAMIENTA DE MANO, 3 TAPETES EN MAL ESTADO
KIA	SCORENTO SUB	ULUT48A	2018	5XVPS448JG374280	135834	PRESENTA GOLPES Y RAYONES EN FACIA DELANTERA Y TRASERA, ASI COMO EN COSTADO DERECHO E IZQUIERDO	SI TIENE TARJETA DE CIRCULACION, NO TIENE CERTIFICADO DE VERIFICACION	TIENE LLANTA DE REFACCION, REFLECTANTES, MATERIAL Y CRUETA
NISSAN	XTREAL SUB	UHE159Y	2017	JN9B127HWO29258				

KIA RIO UMH100A

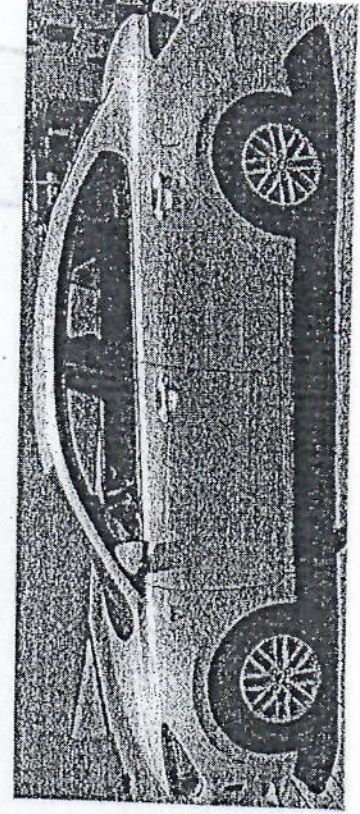
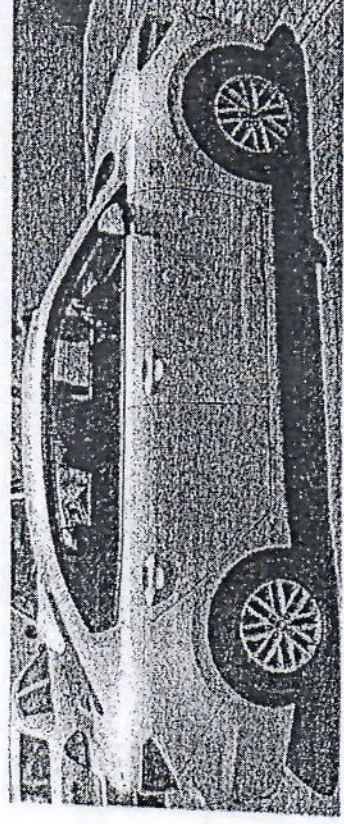
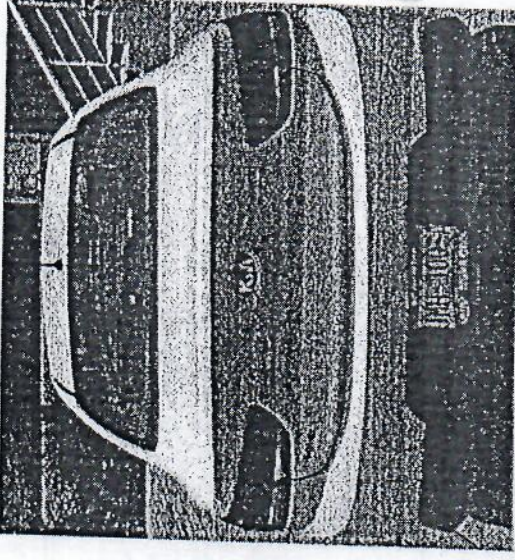
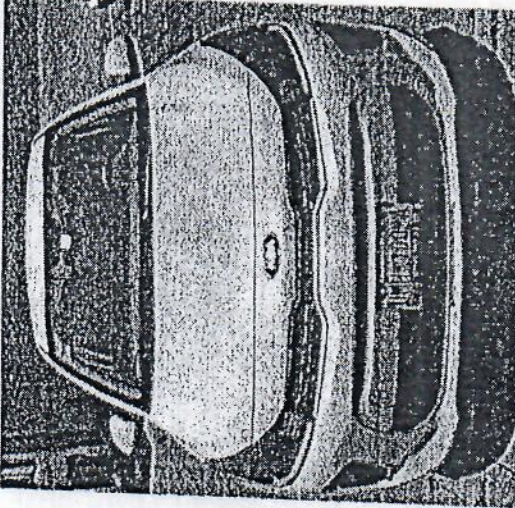

SECRETARÍA
DE SALUD · SESAQ

EN TÚ
CAJÉ



3)

3)

NISSAN TIIDA/SEDAN/ UKE199Y

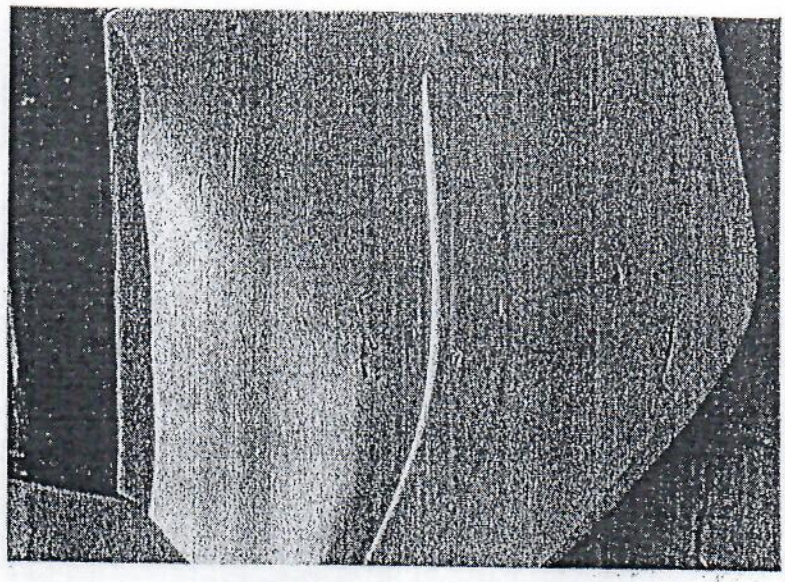
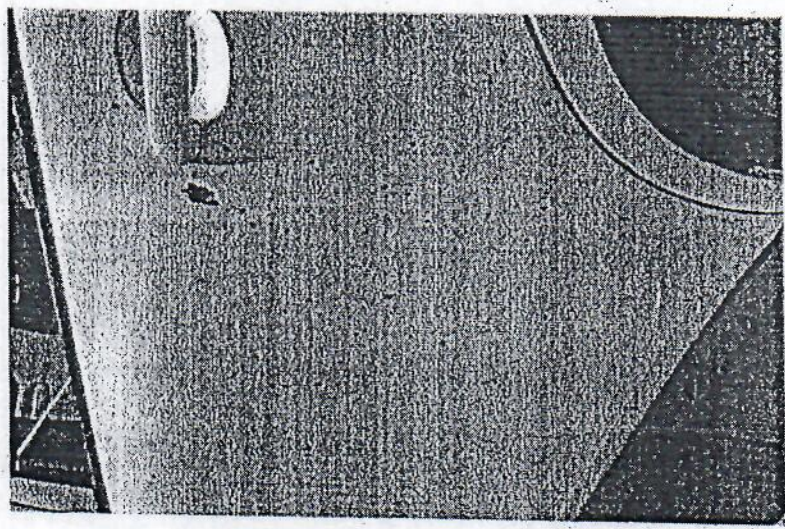
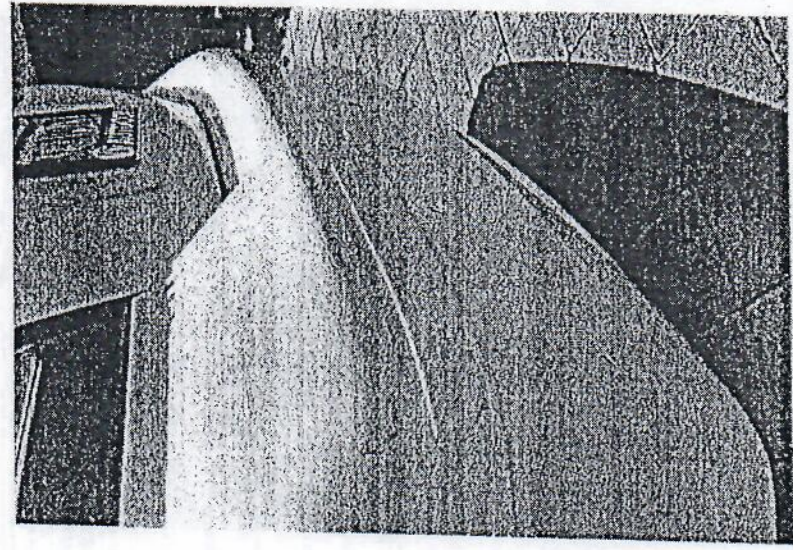

NISSAN NP300/ PICK UP/ ST6518A

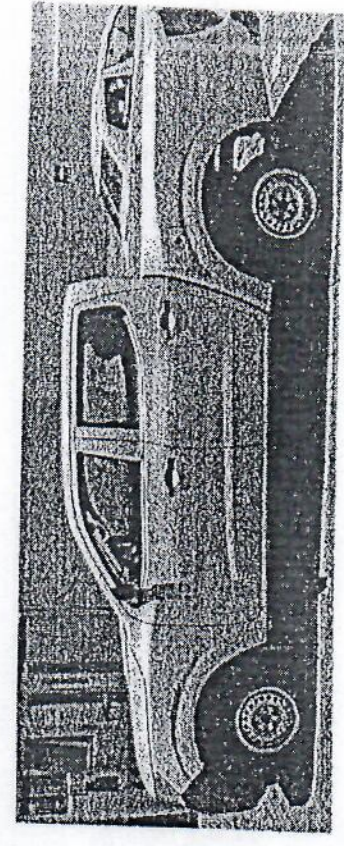
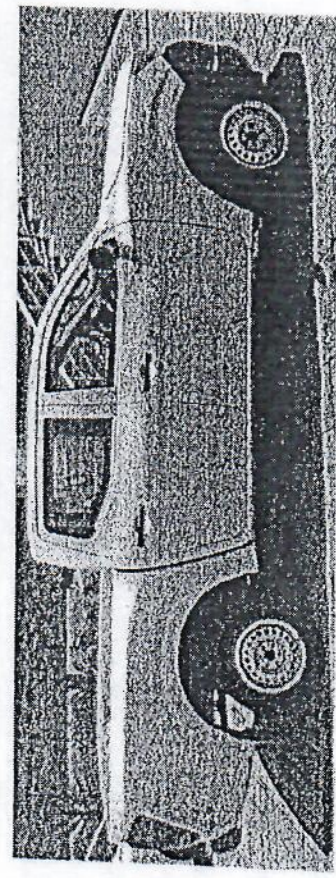
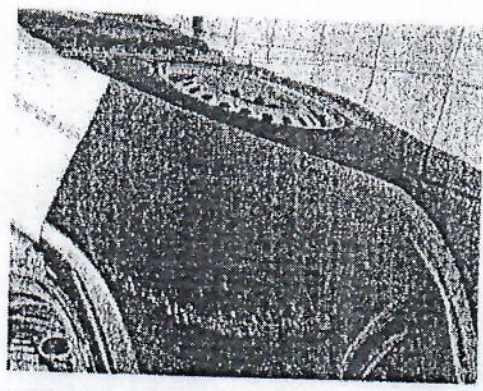
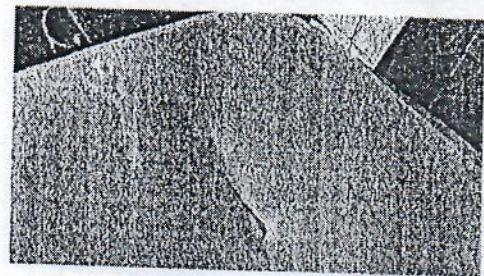
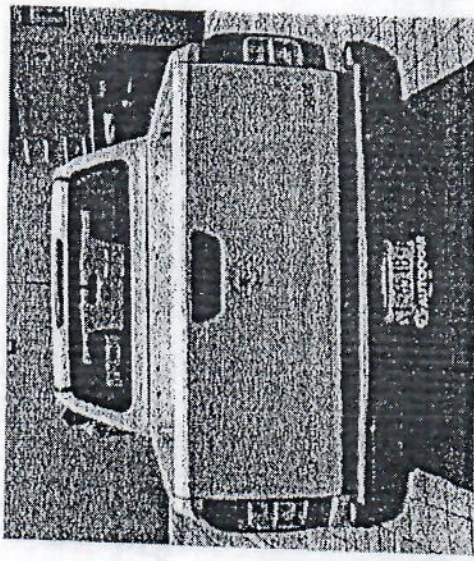
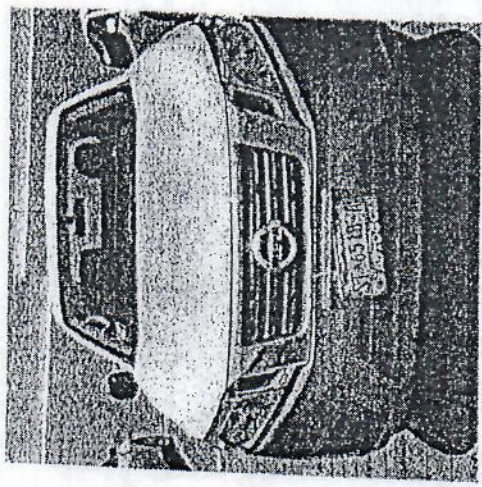

3)

ORO
ORGULLO
DE
MX

KIA RIO UNA035A

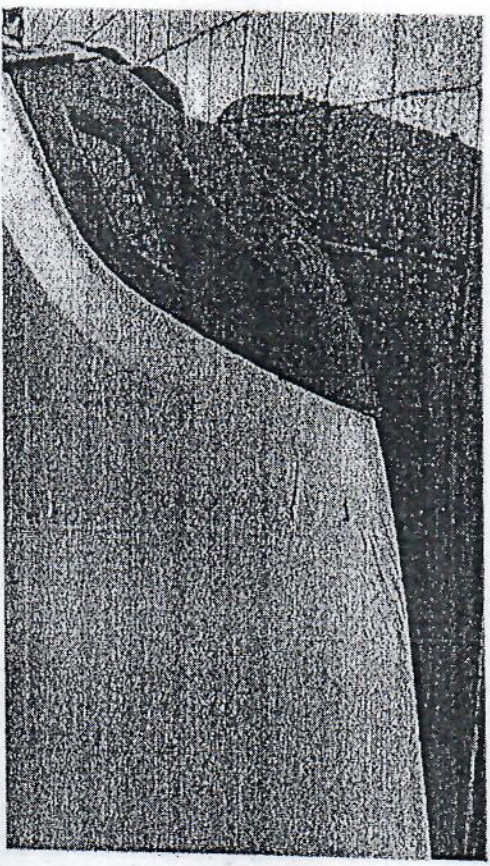
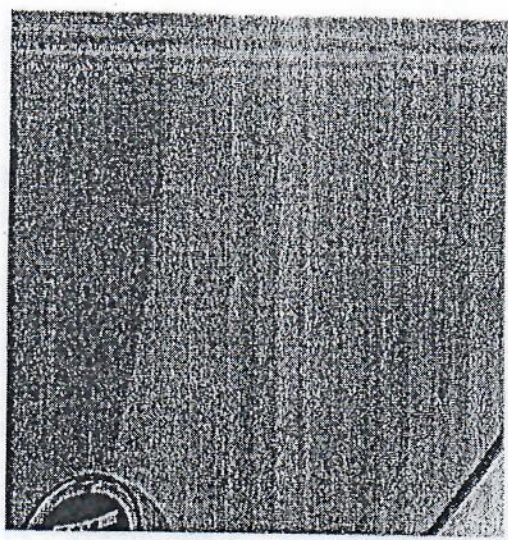
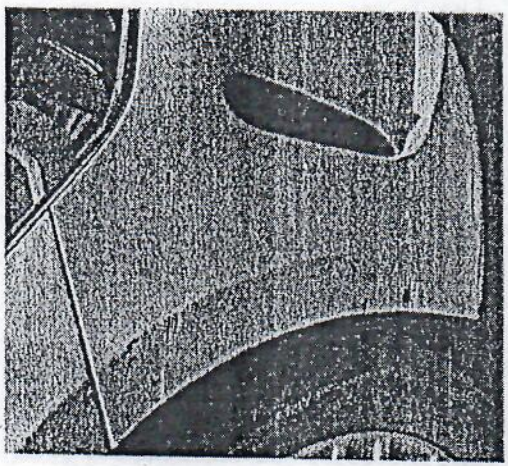
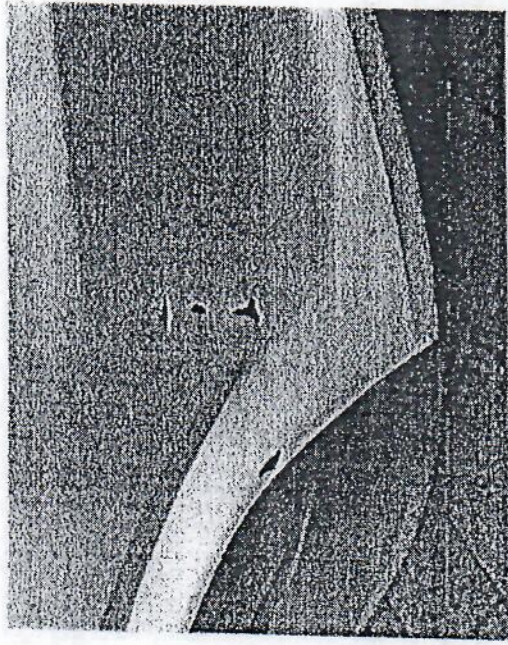

SECRETARÍA
DE SALUD · SESEQ

EN TU
CALLE

3)

3)

NISSAN TIIDA/SEDAN/ UKE194Y

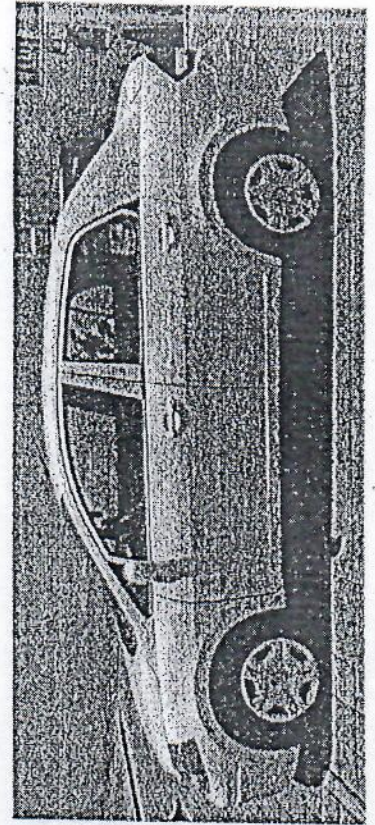
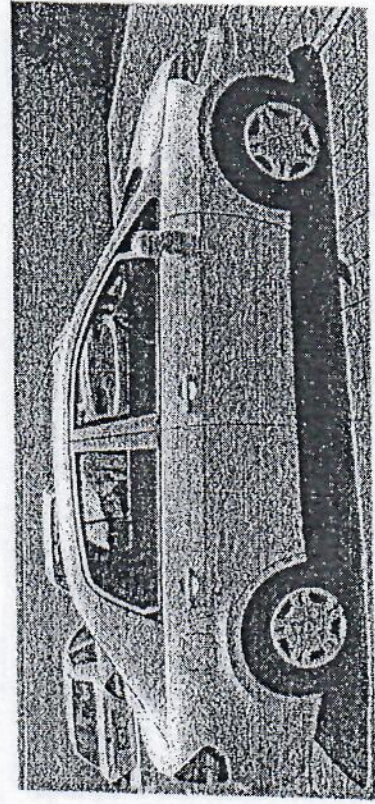
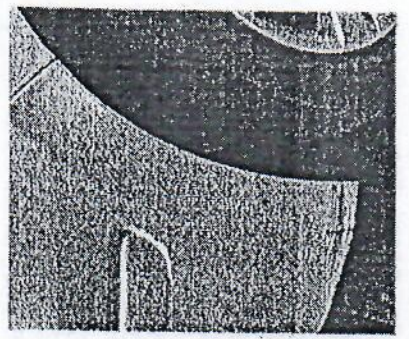
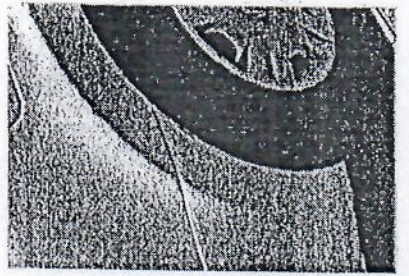
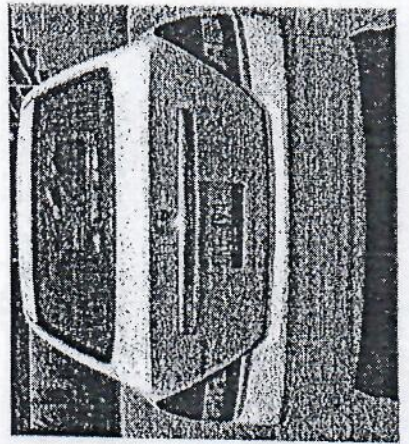
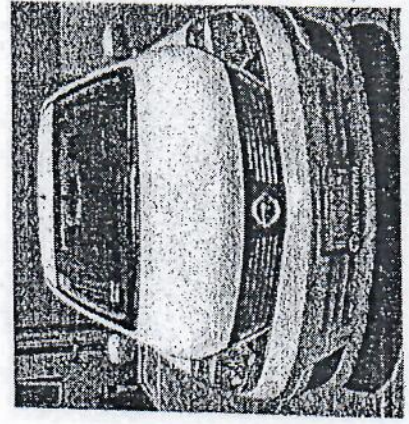

SECRETARIA
DE SALUD - SESEQ

EN TU
CALLE

NISSAN TIIDA/SEDAN/ UKE199Y

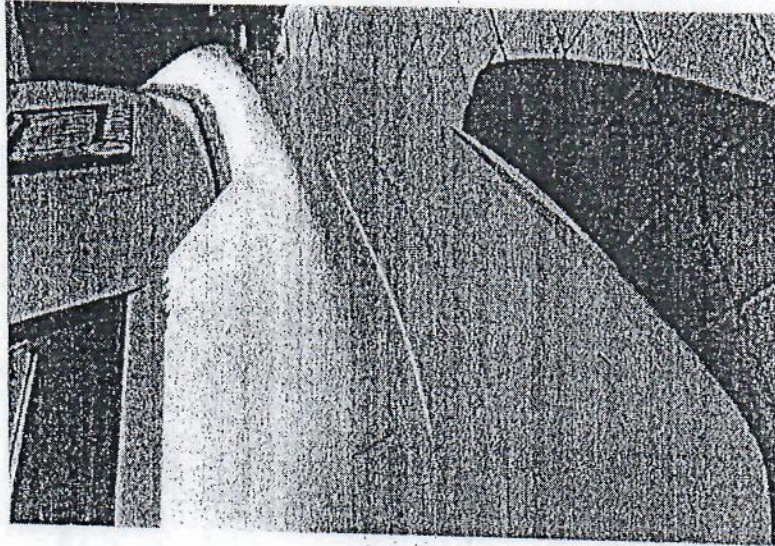
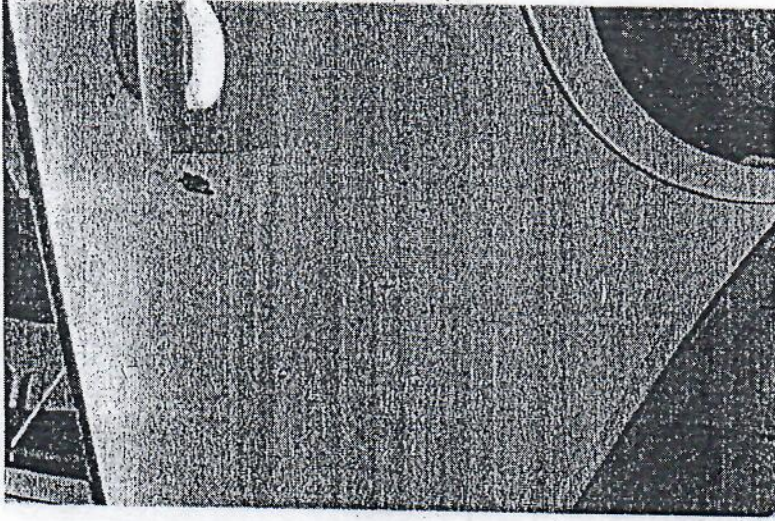
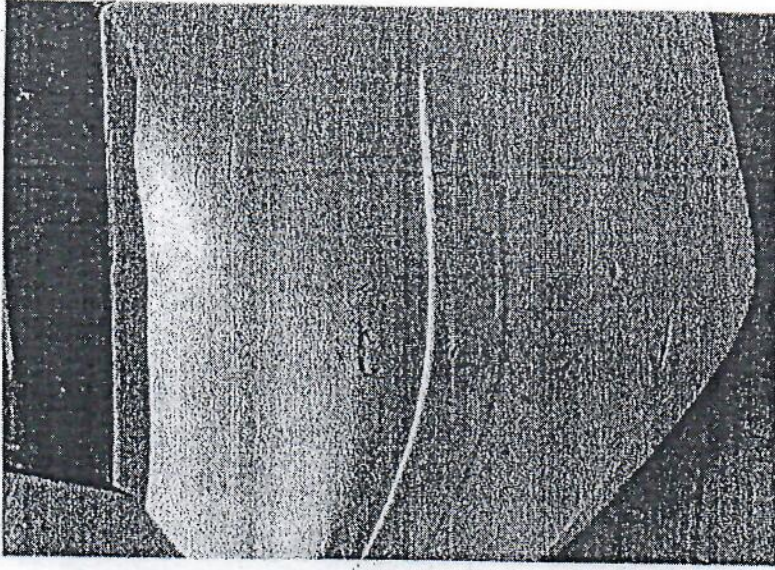

33

NISSAN XTRAIL UKE196Y

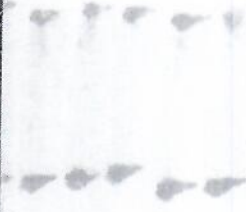
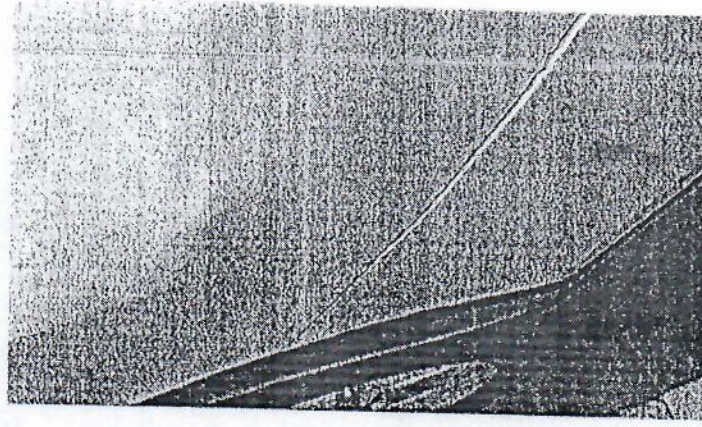
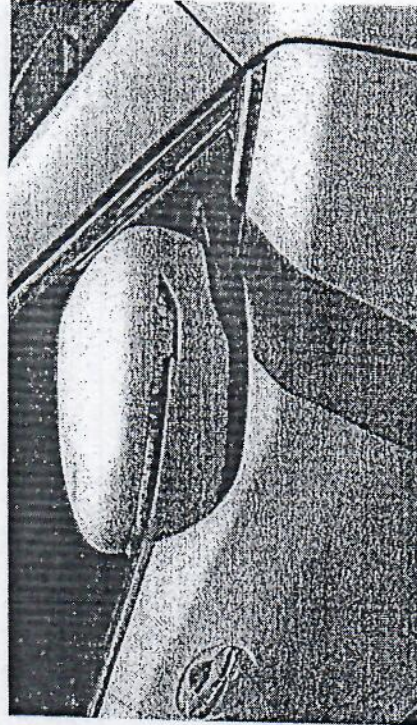
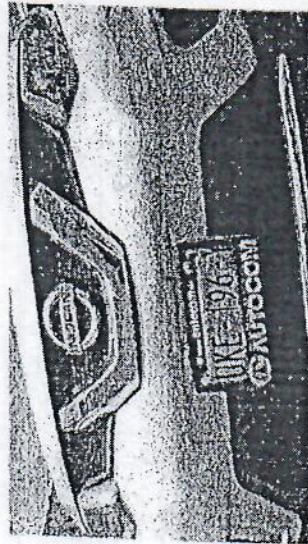

NISSAN XTRAIL UKE196Y

ORO
ORGULLO
DE
MX

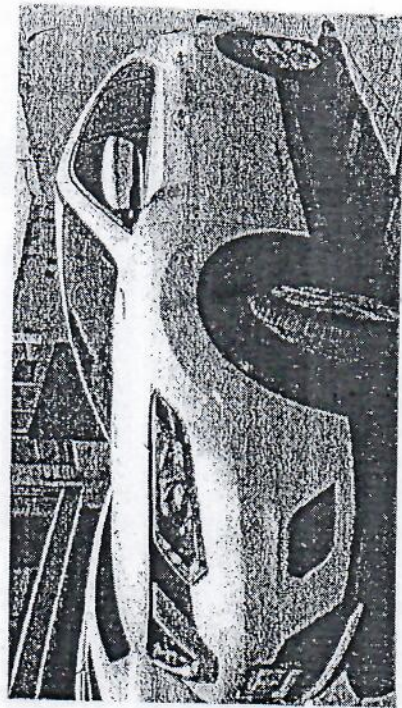
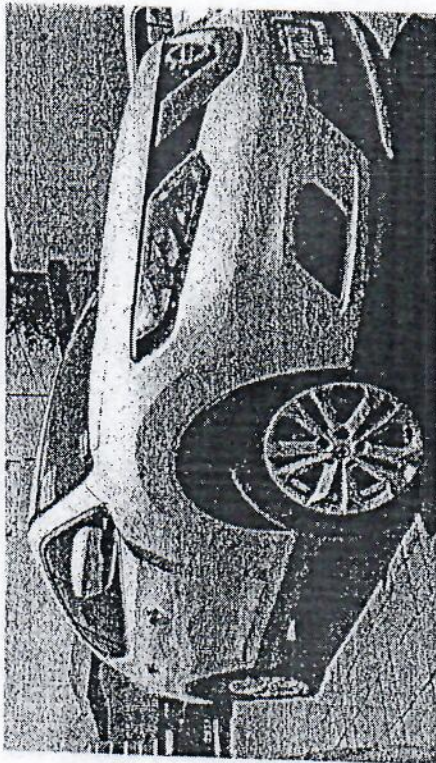

SECRETARÍA
DE SALUD · SESEQ

EN TU
CALÍE



Asunto: Designación de enlace.

Santiago de Querétaro, Qro. a 15 de Abril de 2020

OFICIO; 5014/DF/SRF/057/2020

CP. JOSE ERIC ALBERTO CUEVAS GARCIA
RESPONSABLE DEL AREA DE ACTIVO
DE SERVICIOS DE SALUD DEL ESTADO DE QUERETARO
Presente

Con fundamento en el artículo 25 del Reglamento Interior de SESEQ y en base a las facultades conferidas en el Manual de Organización le Informo que a efecto de cumplir con lo establecido en el Contrato de Comodato celebrado entre El Régimen Estatal de Protección Social en Salud y Servicios de Salud del Estado de Querétaro, lo Designo como Enlace para recibir de manera Física los Bienes Muebles contenidos en dicho contrato y controlados a través del módulo de Activo Fijo de Sistema Financiero Oraclé.

Derivado de lo anterior y a efecto de agilizar los trámites de recepción podrá efectuar las Actas de entregas parciales necesarias, mismas que deberán formar parte de Convenio de Terminación Anticipada del contrato de comodato firmado entre ambos organismos de fecha 15 de abril del 2020

Sin otro particular, le envío un cordial saludo reiterándole mi respeto institucional.

Atentamente,



L.A. FELIPE RAMÍREZ MORENO
DIRECTOR DE FINANZAS

C.c.p. C.P. Ángeles Sánchez Rangel.- Subdirector de Recursos Financieros
Minutario.
FRM/asr

Dirección de Finanzas -- SESEQ
16 de Septiembre No. 51 Oriente, Col. Centro C.P. 76000 Querétaro, Qro.
Oficina Tel. 442 2 51 90 00 Ext. 7615

SECRETARIA
DE SALUD - SESEQ

ESTADOS UNIDOS MEXICANOS
SECRETARÍA

NOMBRE
JOSE ERIC ALBERTO
GUEVAS GARCIA

PUESTO
JEFE DE DEPARTAMENTO ESTATAL

RAMA
ADMINISTRATIVA

NO. DE TRABAJADOR
109790

CLASIFICACION
CONFIANZA FED

CENTRO DE TRABAJO
OFICINA CENTRAL

SECRETARÍA
DE SALUD



INSTITUTO FEDERAL ELECTORAL
REGISTRO FEDERAL DE ELECTORES
CREDENCIAL PARA VOTAR

NOMBRE
 RIVERA
 RIVERA
 HUMBERTO
 DOMICILIO
 C CEDRO 12
 COL ALAMOS 1A SECC 70160
 QUERETARO, QRO.

EDAD 47
 SEXO H



FOLIO 0000073164987 AÑO DE REGISTRO 2003-03
 CLAVE DE ELECTOR RVRVHM660016221100
 CURP RIRH660916HQTVM03
 ESTADO 22 MUNICIPIO 014
 LOCALIDAD 0001 SECCION 0376
 FASE 2013 VIGENCIA HASTA 2023



FIRMA



ESTADOCAMPEÑO ES EL INGRESO A LA
 LISTA DE VOTANTES EN LA CREDENCIAL
 DURANTE EL PERIODO DE VIGENCIA
 EL TITULAR ESTA CREDENCIAL A BORDA
 PARA EL CAMBIO DE DOMICILIO EN
 LOS SUPLENTORES A QUE ESTE
 DOCUMENTO

SECRETARÍA EJECUTIVA
 SECRETARÍA GENERAL DEL
 INSTITUTO FEDERAL ELECTORAL



ELECCIONES FEDERALES DE ELECCIONES ESTADUALES

MEXICO INSTITUTO NACIONAL ELECTORAL
CREDENCIAL PARA VOTAR



NOMBRE: ANA EUGENIA
 PATINO
 CORREA
 DOMICILIO:
 CPASO DE LOS GUZMAN 19
 COL CENTRO 76900
 SAN JUAN DEL RIO GRO.
 CLAVE DE ELECTOR: RTORAN79010311M400
 CURP: PACA790103MGTTRN08 AÑO DE REGISTRO: 1996/04
 ESTADO: 22 MUNICIPIO: 16 SECCION: 0580
 LOCALIDAD: 0001 ELECCION: 2017 VIGENCIA: 2027

FECHA DE EMISION: 03/01/2017

INE



 SECRETARIA DE ELECTORAL
 ID MEX 1601468235 << 0580024950949
 7901036M2712310MEX <04 << 07980 <9
 PATINO << CORREA << ANA < EUGENIA <<<<

ACTA ADMINISTRATIVA QUE SE ELABORA CON MOTIVO DE LA ENTREGA-RECEPCIÓN RELATIVA AL CONVENIO DE TERMINACIÓN ANTICIPADA DEL CONTRATO DE COMODATO CELEBRADO EN FECHA 15 DE AGOSTO DE 2016 ENTRE EL RÉGIMEN ESTATAL DE PROTECCIÓN SOCIAL EN SALUD EN EL ESTADO DE QUERÉTARO (EL REPSS) Y SERVICIOS DE SALUD DEL ESTADO DE QUERÉTARO (SESEQ) A QUIENES EN CONJUNTO SE LE DENOMINARA LAS "PARTES".

LUGAR Y FECHA

Estando presentes en el domicilio ubicado en calle Delicias número 399 trescientos noventa y nueve colonia calesa, código postal 76020 de esta ciudad de Querétaro, siendo las 12:00 horas del día 10 del mes de Julio del año 2020, se reunieron las personas que se indican a continuación:

PARTICIPANTES

Por parte de "SESEQ", el C.P José Eric Cuevas García Responsable del área de Activo Fijo de SESEQ, quien se identifica con no. de credencial oficial no. 109790, y acredita haber sido comisionado para la celebración del presente acto mediante el oficio número SRF/057/2020, que se agrega a la presente acta como Anexo 2.

Por parte del "REPSS", la LIC. Ana Eugenia Patiño Correa, con cargo de Subdirector Estatal Enlace "REPSS", quien se identifica con credencial de elector no. 1601468235, y quien acredita haber sido comisionada para la celebración del presente acto mediante el oficio número SRF/070/2020 que indica que es el Enlace para atender los asuntos relacionados con El REPSS, que se agrega a la presente acta como Anexo 3.

Por parte del Órgano Interno de Control SESEQ y de la Secretaría de Salud del Estado de Querétaro, el C. C.P. Humberto Rivera Rivera, quien se identifica con credencial de elector núm. 0375054022514.

ANTECEDENTES

1.- Que con fecha 15 de agosto de 2016, "LAS PARTES" suscribieron un Contrato de Comodato cuyo objeto fue conceder el uso en forma gratuita y temporal a "EL COMODATARIO" diversos bienes muebles que fueron descritos en su "Anexo Inicial", así como todos aquellos que se fueran incorporando, tal y como consta en los "Anexos de Actualización de Bienes por cada Ejercicio Fiscal", formaron parte integrante del citado contrato.

2.- Con motivo de la supresión de los regímenes estatales de protección social en salud, en el Presupuesto de Egresos de la Federación para el ejercicio fiscal 2020, se elimina todo financiamiento que sustenta la operatividad de estos organismos descentralizados, debido a que el Decreto por el que se reforman, adicionan y derogan diversas disposiciones de la Ley General de Salud y de la Ley de los Institutos Nacionales de Salud, prevé que sea el Instituto de Salud para el Bienestar quien, en apoyo a la Secretaría de Salud federal, organice las acciones para la prestación gratuita de los servicios de salud, medicamentos y demás insumos asociados que requieran las personas sin seguridad social.

3.- Que en virtud de lo anterior, Servicios de Salud del Estado de Querétaro (SESEQ) y el Régimen Estatal de Protección Social en Salud en el Estado de Querétaro (REPSS), llevaron a cabo la firma del Convenio de Terminación Anticipada al Contrato de Comodato Celebrado en fecha 15 de abril de 2020.

4.- Que la Cláusula TERCERA, del convenio señalado en el antecedente anterior, estableció la posibilidad de efectuar las entregas parciales de que fueran necesarias dentro de un periodo no mayor a 4 (cuatro) meses a partir de la firma del citado convenio, periodo dentro del cual debería concluir la entrega total de los bienes.

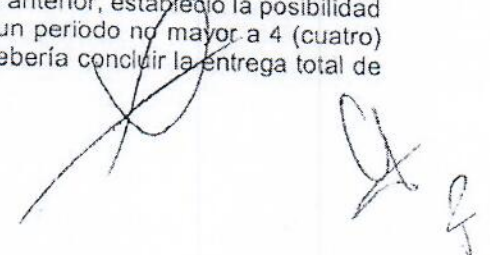

OBJETO

Hacer constar en este acto la **Segunda** entrega-recepción que realiza "REPSS" a "SESEQ" de los bienes muebles otorgados en comodato al amparo del Contrato de Comodato celebrado en fecha 15 de agosto de 2016.

FUNDAMENTO

Clausula Tercera del Convenio de terminación anticipada al contrato de comodato suscrito el día 15 de agosto de 2016, celebrado entre Servicios de Salud del Estado de Querétaro y el Régimen Estatal de Protección Social en Salud en el Estado de Querétaro, suscrito el día 15 de abril de 2020.

MANIFESTACIONES DE LAS PARTES

1. Reconocen que los bienes muebles entregados, los cuales se tiene por reproducidos en este acto, fueron debidamente verificados, identificados y aprobados físicamente, conforme a lo señalado en el **ANEXO 1 Bienes que se encuentran en Oracle y ANEXO 4 Bienes que corresponden a enseres menores**, de la presente acta administrativa.
2. Las partes que suscriben la presente acta reconocen que la formalización de la misma, no constituye novación alguna respecto a lo consignado en el Convenio de terminación anticipada de fecha 15 de abril de 2020, celebrado entre "REPSS" y "SESEQ", por lo que, dicho instrumento legal permanece inalterado y en vigor con todo su valor y su fuerza legal, comprometiéndose las partes a sujetarse a los mismos términos y condiciones originalmente pactados, así como a lo aquí establecido.
3. Cualquier modificación a la presente acta deberá realizarse por mutuo acuerdo entre las partes, firmando para tales efectos, por sus representantes el instrumento jurídico correspondiente.
4. La interpretación, ejecución y cumplimiento de la presente Acta, así como todo aquello que no esté estipulado en el mismo, se resolverá por las partes, de común acuerdo.
5. Todos los avisos, requerimientos, solicitudes y notificaciones que pudieran o requieran darse cualquiera de las partes, se hará por escrito y se entregarán personalmente o se enviarán por el medio más expedito en los domicilios convencionales señalados en el Convenio de terminación anticipada de fecha 15 de abril de 2020, debiendo la parte que reciba la documentación, firmar y/o sellar un acuse de recibo.
6. Las partes reconocen que el presente instrumento jurídico se encuentra libre de error, dolo, lesión, violencia, mala fe o cualquier otro vicio del consentimiento, que pueda dar origen a su nulidad.
7. "SESEQ" se obliga a notificar por escrito a "REPSS" en el plazo máximo de 15 días hábiles, cualquier falla en los bienes que recibe, que requieran compostura o reemplazo.

ANEXOS

ANEXO 1. Las partes que suscriben la presente acta, manifiestan en este acto que conocen los alcances, términos y condiciones que se establecen en el **ANEXO 1**, que debidamente firmado por las partes, forma parte integrante de la presente acta administrativa y describe a detalle los bienes que en este acto entrega el "REPSS" a "SESEQ", a través de sus respectivos representantes, el cual tiene un importe total de los bienes descritos de \$ 15,227,220.51 (Quince Millones Doscientos Veintisiete Mil Doscientos Veinte Pesos 51/100 M.N.).

ANEXO 2. Oficio número SRF-057-2020 que acredita al representante de "SESEQ" para la suscripción de la presente acta.

ANEXO 3. Oficio número 5014-SS-CG014/2020, que acredita al representante del "REPSS" para la suscripción de la presente acta.

ANEXO 4 Bienes que corresponden a enseres menores forma parte integrante de la presente acta administrativa y describe a detalle los bienes que en este acto entrega el "REPSS" a "SESEQ", a través de sus respectivos representantes,

CIERRE DEL ACTA

Leído el presente instrumento jurídico por las partes, que consta de 1 foja útil por ambos lados y 1 foja útil por un solo lado, lo ratifican y firman de conformidad al calce y por triplicado quienes en ella intervienen, quedando un ejemplar en poder de cada una de las partes.

POR "SESEQ"



C.P. JOSE ERIC ALBERTO CUEVAS GARCIA
RESPONSABLE DEL AREA DE ACTIVO FIJO
DE LA SUBDIRECCION DE RECURSOS
FINANCIEROS DE SESEQ

POR EL "REPSS"



LIC. ANA EUGENIA PATINO CORREA
SUBDIRECTOR ESTATAL ENLACE REPSS

POR EL ÓRGANO INTERNO DE CONTROL DE SESEQ
Y LA SECRETARIA DE SALUD DEL ESTADO DE QUERÉTARO



C.P. HUMBERTO RIVERA RIVERA
POR EL ORGANNO INTERNO DE CONTROL DE SESEQ
Y LA SECRETARIA DE SALUD DEL ESTADO DE QUERETARO

Hoja de firmas corresponde al acta administrativa en la que se hace constar la entrega-recepción de los bienes muebles entregados por el Régimen Estatal de Protección Social en Salud (REPSS) a Servicios de Salud del Estado de Querétaro (SESEQ), derivada del Convenio de Terminación Anticipada al Contrato de Comodato Celebrado en fecha 15 de abril de 2020.

12543	CPU	3U28092204	PRODESK 600 SFF	HEWLETT PACKARD	12,374.89
12729	ESCANNER	CM15RB7201	PRO 5000 S2	HP	8,410.00
127437A	IMPRESORA LASER	PH10K8R456	PRO M402N	HP	4,904.48
127604	IMPRESORA LASER MONOCROMATICA	PH10K41942	M402DN	HP	4,284.04
127711	IMPRESORA LASER MONOCROMATICA	PH10K1252	M402DN	HP	4,314.04
1280001671268H	IMPRESORA LASER MULTIFUNCIONAL	CADRF488V	L4800	HP	12,892.00
128421	IMPRESORA LASER MULTIFUNCIONAL MONOCROMATICA	PH10K52063	M420DW	HP	5,326.72
12800001671228B	IMPRESORA LASER	VNB4321730	S/M	S/M	2,552.00
1280000480016B	LECTOR DE HUUELLA DIGITAL	18558	S/M	S/M	5,600.80
1280000480021B	LECTOR DE HUUELLA DIGITAL	18837	S/M	S/M	5,660.80
1280000480034B	LECTOR DE HUUELLA DIGITAL	20150	SM	SM	6,583.53
1280000480043B	LECTOR DE HUUELLA DIGITAL	20039	SM	SM	6,583.53
1280000480054B	LECTOR DE HUUELLA DIGITAL	20210	SM	SM	6,583.53
1280000480056B	LECTOR DE HUUELLA DIGITAL	20210	SM	SM	6,583.53
1280000480059B	LECTOR DE HUUELLA DIGITAL	20210	SM	SM	6,583.53
1280000480067B	LECTOR DE HUUELLA DIGITAL	20210	SM	SM	6,583.53
1280000480075B	LECTOR DE HUUELLA DIGITAL	20210	SM	SM	6,583.53
1280000480077B	LECTOR DE HUUELLA DIGITAL	20210	SM	SM	6,583.53
1280000480078B	LECTOR DE HUUELLA DIGITAL	20202	SM	SM	6,583.53
1280000480092B	LECTOR DE HUUELLA DIGITAL	28461	SM	SM	6,583.53
1280000480109B	LECTOR DE HUUELLA DIGITAL	29167	SM	SM	6,583.53
1280000480116B	LECTOR DE HUUELLA DIGITAL	29122	SM	SM	6,583.53
1280000480120B	LECTOR DE HUUELLA DIGITAL	29204	SM	SM	6,583.53
1280000480131B	LECTOR DE HUUELLA DIGITAL	1132LH0052	S/M	S/M	7,685.00
1280000480134B	LECTOR DE HUUELLA DIGITAL	91839	VENUS	LUMIDIGIM	6,924.04
1280000480135B	LECTOR DE HUUELLA DIGITAL	91858	VENUS	LUMIDIGIM	6,924.04
1280000480136B	LECTOR DE HUUELLA DIGITAL	92128	VENUS	LUMIDIGIM	6,924.04
1280000480136B	LECTOR DE HUUELLA DIGITAL	92108	VENUS	LUMIDIGIM	6,924.04
1280000480136B	LECTOR DE HUUELLA DIGITAL	92162	VENUS	LUMIDIGIM	6,924.04
1280000480136B	LECTOR DE HUUELLA DIGITAL	92160	VENUS	LUMIDIGIM	6,924.04
1280000480136B	LECTOR DE HUUELLA DIGITAL	92157	VENUS	LUMIDIGIM	6,924.04
1280000480136B	LECTOR DE HUUELLA DIGITAL	88966	VENUS	LUMIDIGIM	6,924.04
1280000480136B	LECTOR DE HUUELLA DIGITAL	92170	VENUS	LUMIDIGIM	6,924.04
1280000480123B	LECTOR DE HUUELLA DIGITAL	S/S	VENUS	LUMIDIGIM	6,924.04
1280000480560B	LECTOR DE HUUELLAS	170974	VENUS	LUMIDIGIM	8,456.40
126667	MONITOR	MXL8242682	PRODESK 600 SFF	HEWLETT PACKARD	5,303.52
126696	MONITOR	MXL8242528	PRODESK 600 SFF	HEWLETT PACKARD	5,303.52
126699	MONITOR	MXL824267P	PRODESK 600 SFF	HEWLETT PACKARD	5,303.52
126700	MONITOR	MXL824267H	PRODESK 600 SFF	HEWLETT PACKARD	5,303.52
126701	MONITOR	MXL824241W	PRODESK 600 SFF	HEWLETT PACKARD	5,303.52
126704	MONITOR	MXL8242686	PRODESK 600 SFF	HEWLETT PACKARD	5,303.52
1280000722849B	MONITOR PARA COMPUTADORA	GCM3381N3G	6300	HP	1.00
1280000722852B	MONITOR PARA COMPUTADORA	GCM3381N3K	6300	HP	1.00
1280000722931B	MONITOR PARA COMPUTADORA	GCM3380DWX	PRODESK 600	HP	1.00
1280001621430A	MULTIFUNCIONAL	CN86G741GV	LASERJET M1536DNF	HEWLETT PACKARD	5,374.28
1280001621430A	MULTIFUNCIONAL LEXMARK	701543LM69730	MX310DN	LEXMARK	6,737.28
128000120618B	TECLADO PARA COMPUTADORA	S/S	S/S	HP	1.00
128000120619B	TECLADO PARA COMPUTADORA	S/S	S/S	HP	1.00
128000120620B	TECLADO PARA COMPUTADORA	S/S	S/S	HP	1.00
128000121856B	TECLADO PARA COMPUTADORA	S/S	S/S	HP	1.00
1280000470004B	VIDEO CAMARA	A1313	A1313	APPLE IMAC	1.00
1280000420004B	VIDEO CAMARA	1812942	S/M	CCD TR	3,997.00
127400	IMPRESORA LASERJET	PH10DC81091	M404N	HP	4,292.00
127401	IMPRESORA LASERJET	PH10DC81092	M404N	HP	4,292.00
127402	IMPRESORA LASERJET	PH10DC81093	M404N	HP	4,292.00
127403	IMPRESORA LASERJET	PH10DC81094	M404N	HP	4,292.00
127404	IMPRESORA LASERJET	PH10DC81095	M404N	HP	4,292.00
127405	IMPRESORA LASERJET	PH10DC81096	M404N	HP	4,292.00
127406	IMPRESORA LASERJET	PH10DC81097	M404N	HP	4,292.00
127407	IMPRESORA LASERJET	PH10DC81098	M404N	HP	4,292.00
127408	IMPRESORA LASERJET	PH10DC81099	M404N	HP	4,292.00
127409	IMPRESORA LASERJET	PH10DC81091	M404N	HP	4,292.00
127410	IMPRESORA LASERJET	PH10DC81092	M404N	HP	4,292.00
127411	IMPRESORA LASERJET	PH10DC81093	M404N	HP	4,292.00
127412	IMPRESORA LASERJET	PH10DC81094	M404N	HP	4,292.00
127413	IMPRESORA LASERJET	PH10DC81095	M404N	HP	4,292.00
1280001620730B	IMPRESORA LASER	CN11075242	LASERJET P3005	HP	6,990.85
1280001620945B	IMPRESORA LASER	VNB1607055	P1102W	HP	1,763.02
1280001620964B	IMPRESORA LASER	579HCSCN	T6520N	LEXMARK	12,097.64
1280001621113B	IMPRESORA LASER	NS-CN8CC1014	S/M	HP	11,228.80
1280001621114B	IMPRESORA LASER	NS-CN8CC1025	S/M	HP	11,228.80
1280001621143B	IMPRESORA LASER	CN8CDS-901X	LASERJET ENTERPRICE	HP	14,442.00
1280001621144B	IMPRESORA LASER	VNB3257162	LASERJET PRO P1102W	HP	3,619.20
1280001621146B	IMPRESORA LASER	VNB3041873	P2035	HP	8,874.00
1280001621175B	IMPRESORA LASER	72N620H		LEXMARK	6,090.00
1280001621205B	IMPRESORA LASER	VNB3841456	P2035	HP	8,874.00
1280001621232B	IMPRESORA LASER	VNB4505295	S/M	S/M	2,552.00
1280001621233B	IMPRESORA LASER	VNB4505297	S/M	S/M	2,552.00
1280001621234B	IMPRESORA LASER	VNB4505287	S/M	S/M	2,552.00
1280001621272B	IMPRESORA LASER	S/S	S/S	HP	17,758.84
1280001620877B	IMPRESORA MULTIFUNCIONAL LASER	CNFB5D79N	COLOR	HEWLETT PACKARD	16,354.84
1280000000148B	KIT TONER TURNOS 21	S/S	S/M	S/M	2,958.00
1280000000197B	LAP TOP	S/S	610	HP	11,536.20
12800000002803B	LAP TOP	S/S	610	HP	11,536.20
12800000002803B	LAP TOP	S/S	610	HP	11,536.20
128236	LECTOR DE HUUELLA DIGITAL	CNU9510HC6	610	HP	11,536.20
12747	LECTOR DE HUUELLA DIGITAL	219406	VENUS V302-S-US801-1	BIOMETRIA APLICADA S.A. DE	9,414.11
12748	LECTOR DE HUUELLA DIGITAL	219284	VENUS V302-S-US801-1	BIOMETRIA APLICADA S.A. DE	9,414.11
12749	LECTOR DE HUUELLA DIGITAL	220204	VENUS V302-S-US801-1	BIOMETRIA APLICADA S.A. DE	9,414.11
12750	LECTOR DE HUUELLA DIGITAL	220392	VENUS V302-S-US801-1	BIOMETRIA APLICADA S.A. DE	9,414.11
12751	LECTOR DE HUUELLA DIGITAL	220372	VENUS V302-S-US801-1	BIOMETRIA APLICADA S.A. DE	9,414.11
12752	LECTOR DE HUUELLA DIGITAL	219281	VENUS V302-S-US801-1	BIOMETRIA APLICADA S.A. DE	9,414.11
12753	LECTOR DE HUUELLA DIGITAL	220206	VENUS V302-S-US801-1	BIOMETRIA APLICADA S.A. DE	9,414.11
12754	LECTOR DE HUUELLA DIGITAL	220407	VENUS V302-S-US801-1	BIOMETRIA APLICADA S.A. DE	9,414.11
12755	LECTOR DE HUUELLA DIGITAL	220387	VENUS V302-S-US801-1	BIOMETRIA APLICADA S.A. DE	9,414.11
12756	LECTOR DE HUUELLA DIGITAL	214265	VENUS V302-S-US801-1	BIOMETRIA APLICADA S.A. DE	9,414.11
12757	LECTOR DE HUUELLA DIGITAL	213790	VENUS V302-S-US801-1	BIOMETRIA APLICADA S.A. DE	9,414.11
12758	LECTOR DE HUUELLA DIGITAL	220396	VENUS V302-S-US801-1	BIOMETRIA APLICADA S.A. DE	9,414.11
12759	LECTOR DE HUUELLA DIGITAL	214192	VENUS V302-S-US801-1	BIOMETRIA APLICADA S.A. DE	9,414.11
12760	LECTOR DE HUUELLA DIGITAL	221880	VENUS V302-S-US801-1	BIOMETRIA APLICADA S.A. DE	9,414.11

Handwritten signature and initials.



11000004800128	LECTOR DE HUUELLA DIGITAL		271443	VENUS V302 5-USB01-1	BIOMETRIA APLICADA S.A. DI	9,414.07
11000004800130	LECTOR DE HUUELLA DIGITAL	18846		S/M	S/M	5,600.82
11000004800132	LECTOR DE HUUELLA DIGITAL	18850		S/M	S/M	5,600.80
11000004800134	LECTOR DE HUUELLA DIGITAL	18242		S/M	S/M	5,600.80
11000004800136	LECTOR DE HUUELLA DIGITAL	18516		S/M	S/M	5,600.80
11000004800138	LECTOR DE HUUELLA DIGITAL	18566		S/M	S/M	5,600.80
11000004800140	LECTOR DE HUUELLA DIGITAL	18819		S/M	S/M	5,600.80
11000004800142	LECTOR DE HUUELLA DIGITAL	18702		S/M	S/M	5,600.80
11000004800144	LECTOR DE HUUELLA DIGITAL	29306		S/M	S/M	5,600.80
11000004800146	LECTOR DE HUUELLA DIGITAL	29217		S/M	S/M	6,583.53
11000004800148	LECTOR DE HUUELLA DIGITAL	29292		S/M	S/M	6,583.53
11000004800150	LECTOR DE HUUELLA DIGITAL	29190		S/M	S/M	6,583.53
11000004800152	LECTOR DE HUUELLA DIGITAL	29141		S/M	S/M	6,583.53
11000004800154	LECTOR DE HUUELLA DIGITAL	29134		S/M	S/M	6,583.53
11000004800156	LECTOR DE HUUELLA DIGITAL	29170		S/M	S/M	6,583.53
11000004800158	LECTOR DE HUUELLA DIGITAL	29155		S/M	S/M	6,583.53
11000004800160	LECTOR DE HUUELLA DIGITAL	29175		S/M	S/M	6,583.53
11000004800162	LECTOR DE HUUELLA DIGITAL	11321101102		S/M	S/M	7,346.68
11000004800164	LECTOR DE HUUELLA DIGITAL	92413		VENUS	LUMIDIGIM	6,924.04
11000004800166	LECTOR DE HUUELLA DIGITAL	91862		VENUS	LUMIDIGIM	6,924.04
11000004800168	LECTOR DE HUUELLA DIGITAL	91863		VENUS	LUMIDIGIM	6,924.04
11000004800170	LECTOR DE HUUELLA DIGITAL	90983		VENUS	LUMIDIGIM	6,924.04
11000004800172	LECTOR DE HUUELLA DIGITAL	91858		VENUS	LUMIDIGIM	6,924.04
11000004800174	LECTOR DE HUUELLA DIGITAL	91888		VENUS	LUMIDIGIM	6,924.04
11000004800176	LECTOR DE HUUELLA DIGITAL	92136		VENUS	LUMIDIGIM	6,924.04
11000004800178	LECTOR DE HUUELLA DIGITAL	92141		VENUS	LUMIDIGIM	6,924.04
11000004800180	LECTOR DE HUUELLA DIGITAL	91167		VENUS	LUMIDIGIM	6,924.04
11000004800182	LECTOR DE HUUELLA DIGITAL	88300		VENUS	LUMIDIGIM	6,924.04
11000004800184	LECTOR DE HUUELLA DIGITAL	92172		VENUS	LUMIDIGIM	6,924.04
11000004800186	LECTOR DE HUUELLA DIGITAL	91733		VENUS	LUMIDIGIM	6,924.04
11000004800188	LECTOR DE HUUELLA DIGITAL	92256		VENUS	LUMIDIGIM	6,924.04
11000004800190	LECTOR DE HUUELLA DIGITAL		175193	VENUS	LUMIDIGIM	8,456.40
11000004800192	LECTOR DE HUUELLA DIGITAL	00790F		VENUS	LUMIDIGIM	8,456.40
11000004800194	LECTOR DE HUUELLA DIGITAL		220153	VENUS	LUMIDIGIM	8,456.40
11000004800196	LECTOR DE HUUELLA DIGITAL		92256	VENUS	LUMIDIGIM	8,456.40
11000004800198	LECTOR DE HUUELLA DIGITAL	171008		VENUS	LUMIDIGIM	7,909.00
11000004800200	LECTOR DE HUUELLA DIGITAL	171007		VENUS	LUMIDIGIM	7,909.00
11000004800202	LECTOR DE HUUELLA DIGITAL	171129		VENUS	LUMIDIGIM	7,909.00
11000004800204	LECTOR DE HUUELLA DIGITAL	170897		VENUS	LUMIDIGIM	7,909.00
11000004800206	LECTOR DE HUUELLA DIGITAL	170991		VENUS	LUMIDIGIM	7,909.00
11000004800208	LECTOR DE HUUELLA DIGITAL	171026		VENUS	LUMIDIGIM	7,909.00
11000004800210	LECTOR DE HUUELLA DIGITAL	170326		VENUS	LUMIDIGIM	7,909.00
11000004800212	LECTOR DE HUUELLA DIGITAL	171024		VENUS	LUMIDIGIM	7,909.00
11000004800214	LECTOR DE HUUELLA DIGITAL	170833		VENUS	LUMIDIGIM	7,909.00
11000004800216	LECTOR DE HUUELLA DIGITAL	171025		VENUS	LUMIDIGIM	7,909.00
11000004800218	LECTOR DE HUUELLA DIGITAL	170825		VENUS	LUMIDIGIM	7,909.00
11000004800220	LECTOR DE HUUELLA DIGITAL	170823		VENUS	LUMIDIGIM	7,909.00
11000004800222	LECTOR OPTICO		214372	VENUS	LUMIDIGIM	9,414.11
11000004800224	LECTOR OPTICO		213882	VENUS	LUMIDIGIM	9,414.11
11000004800226	LECTOR OPTICO		214354	VENUS	LUMIDIGIM	9,414.11
11000004800228	LECTOR OPTICO		214187	VENUS	LUMIDIGIM	9,414.11
11000004800230	LECTOR OPTICO		214674	VENUS	LUMIDIGIM	9,414.11
11000004800232	LECTOR OPTICO		214680	VENUS	LUMIDIGIM	9,414.11
11000004800234	LECTOR OPTICO		213801	VENUS	LUMIDIGIM	9,414.11
11000004800236	LECTOR OPTICO		214381	VENUS	LUMIDIGIM	9,414.11
11000004800238	LECTOR OPTICO		214370	VENUS	LUMIDIGIM	9,414.11
11000004800240	LECTOR OPTICO		214406	VENUS	LUMIDIGIM	9,414.11
11000004800242	LECTOR OPTICO		214402	VENUS	LUMIDIGIM	9,414.11
11000004800244	LECTOR OPTICO		214396	VENUS	LUMIDIGIM	9,414.11
11000004800246	LECTOR OPTICO		214386	VENUS	LUMIDIGIM	9,414.11
11000004800248	LECTOR OPTICO		213024	VENUS	LUMIDIGIM	9,414.11
11000004800250	LECTOR OPTICO		214403	VENUS	LUMIDIGIM	9,414.11
11000004800252	LECTOR OPTICO		214395	VENUS	LUMIDIGIM	9,414.11
11000004800254	LECTOR OPTICO		214404	VENUS	LUMIDIGIM	9,414.11
11000004800256	LECTOR OPTICO		214401	VENUS	LUMIDIGIM	9,414.11
11000004800258	LECTOR OPTICO		214346	VENUS	LUMIDIGIM	9,414.11
11000004800260	LECTOR OPTICO		214180	VENUS	LUMIDIGIM	9,414.11
11000004800262	HIBERO 5 ENTREPAÑOS	S/S		S/M	S/M	4,347.00
11000004800264	HIBERO DE MADERA	S/S		S/M	S/M	4,347.00
11000004800266	HIBERO DE MADERA	S/S		S/M	S/M	2,760.00
11000004800268	HIBERO DE MADERA	S/S		S/M	S/M	2,760.00
11000004800270	HIBERO DE MADERA DE 4 ENTREPAÑOS DE 1.90X0.90M	S/S		SPAZIO	S/M	2,760.00
11000004800272	HIBERO DE MADERA DE 4 ENTREPAÑOS DE 1.90X0.90X0.3	S/S		SPAZIO	S/S	2,760.00
11000004800274	MESA DE JUNTAS OVALADA	S/S		S/M	S/M	2,629.00
11000004800276	MESA DE JUNTAS OVALADA	S/S		S/M	S/M	2,629.00
11000004800278	MESA DE MOVIBLE	S/S		S/M	S/M	2,629.00
11000004800280	MESA DE TRABAJO BASICO S/PEDESTAL DE 1.66M	S/S		S/M	ERGONOVA	2,721.94
11000004800282	MESA MULTISUSOS	S/S		S/M	S/M	2,673.30
11000004800284	MESA MULTISUSOS	S/S		S/M	ERGONOVA	3,977.35
11000004800286	MESA MULTISUSOS	S/S		S/M	ERGONOVA	3,977.35
11000004800288	MESA MULTISUSOS	S/S		S/M	ERGONOVA	3,977.35
11000004800290	MESA MULTISUSOS	S/S		S/M	ERGONOVA	3,977.35
11000004800292	MESA MULTISUSOS	S/S		S/M	ERGONOVA	3,977.35
11000004800294	MESA MULTISUSOS	S/S		S/M	ERGONOVA	3,977.35
11000004800296	MESA MULTISUSOS	S/S		S/M	ERGONOVA	3,977.35
11000004800298	MESA MULTISUSOS	S/S		S/M	ERGONOVA	3,977.35
11000004800300	MESA TIPO MARIPOSA DE 1.00 X 1.00 m	S/S		S/M	ERGONOVA	21,394.17
11000004800302	NICHO FONO DE CONDENSADOR	S/S		S/M	PM STEELE	8,369.63
11000004800304	MONITOR	CR093693		LOS 60	CANON	5,303.52
11000004800306	MODULO DE TRABAJO FNE	MXL824252H		PRODESR 600 SFF	HEWLETT PACKARD	2,499.00
11000004800308	MONITOR PARA COMPUTADORA	S/S		S/M	S/M	1.00
11000004800310	MONITOR PARA COMPUTADORA	CN081201G		11710	H.P.	1.00
11000004800312	MONITOR PARA COMPUTADORA	CNCR37R20B		11710	H.P.	1.00
11000004800314	MONITOR PARA COMPUTADORA	CNCR39P01R		11710	H.P.	1.00
11000004800316	MONITOR PARA COMPUTADORA	S/S		S/M	BEND	2,486.00
11000004800318	MONITOR PARA COMPUTADORA	CN0145115		1E1251W	H.P.	2,200.00
11000004800320	MONITOR PARA COMPUTADORA	CN0141P1E1V		HP2011	H.P.	1.00
11000004800322	MONITOR PARA COMPUTADORA	MXL20714P2		S/M	H.P.	1.00
11000004800324	MONITOR PARA COMPUTADORA	CN 02H2VM-G1180-258-0		17011H	DELL	1.00
11000004800326	MONITOR PARA COMPUTADORA	02M3381P3I		6300	HP	3,862.80
11000004800328	MONITOR PARA COMPUTADORA	02M3381P3L		6300	HP	1.00

Handwritten signature and initials.

120000722854B	MONITOR PARA COMPUTADORA					
120000722855B	MONITOR PARA COMPUTADORA					
120000722856B	MONITOR PARA COMPUTADORA					
120000722937B	MONITOR PARA COMPUTADORA					
120000722945B	MONITOR PARA COMPUTADORA					
120000722956B	MONITOR PARA COMPUTADORA					
120000722958B	MONITOR PARA COMPUTADORA					
120000722959B	MONITOR PARA COMPUTADORA					
120000722959B	MULTIFUNCIONAL 3 CAJONERAS 2 ENTRE PANELES					
	MULTIFUNCIONAL	S/S	S/M			
	MULTIFUNCIONAL	CN8RGCTV4E	S/M	PRO M2250W	S/M	2,900.00
	MULTIFUNCIONAL	CN8RGCTP4E	S/M	PRO M2250W	H.P.	5,496.00
	MULTIFUNCIONAL LEXMARK	CN8RGG6G6	S/M	IASERJET PRO M1536DNF	H.P.	6,495.00
	MULTIFUNCIONAL LEXMARK	201543LM096FD	S/M	MX3100N	HEWLETT PACKARD	5,374.28
	MULTIFUNCIONAL LEXMARK	201543LM096DU	S/M	MX3100N	HEWLETT PACKARD	5,374.28
	MULTIFUNCIONAL LEXMARK	201543LM096YS	S/M	MX3100N	HEWLETT PACKARD	5,374.28
	MULTIFUNCIONAL LEXMARK	201543LM09712	S/M	MX3100N	HEWLETT PACKARD	5,374.28
	MULTIFUNCIONAL LEXMARK	201543LM09721	S/M	MX3100N	HEWLETT PACKARD	5,374.28
	NO-BREAK	FOH11530	S/M	PRO LINEA T	S/M	6,737.28
	NO-BREAK	F-04-E-16181	S/M	MICRO SR1000	S/M	1,092.50
	AIRI ACONDICIONADO	9B28ALR0M736000444	S/M	QMINI-900-L FRI	S/M	2,104.74
	NO-BREAK	90E2AFD1525	S/M	G121CB	LG	2,074.90
	NO-BREAK	CPLPLAN2083512	S/M	CP850AVRLCD	CYBERPOWER	3,170.40
	NO-BREAK	CPLPLAN2083740	S/M	CP850AVRLCD	CYBERPOWER	3,170.40
	NO-BREAK	CPLPLAN2083770	S/M	CP850AVRLCD	CYBERPOWER	3,170.40
	NO-BREAK	CPLPLAN2083770	S/M	CP850AVRLCD	CYBERPOWER	3,170.40
	NO-BREAK	CPLPLAN2083738	S/M	CP850AVRLCD	CYBERPOWER	3,170.40
	NO-BREAK	CPLPLAN2083698	S/M	CP850AVRLCD	CYBERPOWER	3,170.40
	NO-BREAK	CPLPLAN2083572	S/M	CP850AVRLCD	CYBERPOWER	3,170.40
	NO-BREAK	CPLPLAN2084282	S/M	CP850AVRLCD	CYBERPOWER	3,170.40
	NO-BREAK	AGN12-033-SAS1183742	S/M	APC 90A2200XL	CYBERPOWER	3,120.40
	NO-BREAK	CPMAX2000719	S/M	CP1000VRLCD	UPS	12,644.00
	NO-BREAK	CPMAX2000363	S/M	CP1000VRLCD	CYBERPOWER	1,829.32
	NO-BREAK	CPDAW2000133	S/M	CP1200AVR	CYBERPOWER	1,829.32
	NO-BREAK	CPDAW2000107	S/M	CP1200AVR	CYBERPOWER	2,551.00
	NO-BREAK	CPDAW2000107	S/M	CP1200AVR	CYBERPOWER	2,551.00
	NO-BREAK	3N6D32T1E1K060096	S/M	2014	NISSAN	243,010.00
	NO-BREAK	3N6D32T1E1K019554	S/M	2014	NISSAN	243,010.00
	NO-BREAK	MXL5241210	S/M	600 SMALL	H.P.	14,924.56
	NO-BREAK	MXL5241211	S/M	600 SMALL	H.P.	14,924.56
	NO-BREAK	S/S	S/M	S/M	H.P.	1,430.10
	NO-BREAK	S/S	S/M	S/M	S/M	6,190.00
	NO-BREAK	S/S	S/M	S/M	FT LACSNET	14,376.00
	NO-BREAK	S/S	S/M	S/M	WIRPOOL	2,621.60
	NO-BREAK	CN3780A05?	S/M	SCANJET G3110	HP	2,337.40
	NO-BREAK	CN3780A14B	S/M	SCANJET G3110	HP	2,337.40
	NO-BREAK	CN3780A15H	S/M	SCANJET G3110	HP	2,337.40
	NO-BREAK	S/S	S/M	S/M	HP	2,337.40
	NO-BREAK	S/S	S/M	S/M	JOHANSON	1,916.67
	NO-BREAK	S/S	S/M	S/M	JOHANSON	1,916.67
	NO-BREAK	S/S	S/M	S/M	S/M	56,010.89
	NO-BREAK	S/S	S/M	S/M	S/M	56,010.89
	NO-BREAK	S/S	S/M	S/M	S/M	12,961.26
	NO-BREAK	S/S	S/M	S/M	S/M	51,554.75
	NO-BREAK	S/S	S/M	S/M	S/M	63,675.30
	NO-BREAK	S/S	S/M	S/M	S/M	56,010.89
	NO-BREAK	S/S	S/M	S/M	S/M	56,010.89
	NO-BREAK	S/S	S/M	S/M	S/M	30,725.50
	NO-BREAK	S/S	S/M	S/M	S/M	19,476.81
	NO-BREAK	S/S	S/M	S/M	S/M	3,281.85
	NO-BREAK	S/S	S/M	S/M	APPLE	14,287.14
	NO-BREAK	S/S	S/M	S/M	H.P.	1.00
	NO-BREAK	S/S	S/M	S/M	H.P.	1.00
	NO-BREAK	S/S	S/M	S/M	HP	1.00
	NO-BREAK	S/S	S/M	S/M	HP	1.00
	NO-BREAK	3528180922352007	S/M	GALAXY S9 MORADO	SAMSUNG	1.00
	NO-BREAK	912520A00192AA210022	S/M		CANNON	18,169.00
	NO-BREAK	303RMV07H303	S/M			22,022.60
	NO-BREAK	112WIT10170	S/M	HD 32LK330	LG	9,995.00
	NO-BREAK	112WITRE2306	S/M	HD 32LK330	LG	5,800.00
	NO-BREAK	112WIT10170	S/M	HD 32LK330	LG	5,800.00
	NO-BREAK	112WIT10170	S/M	HD 32LK330	LG	5,800.00
	NO-BREAK	112WIT10170	S/M	HD 32LK330	LG	5,800.00
	NO-BREAK	3N1BC1A09H191934	S/M	2017	NISSAN	5,800.00
	NO-BREAK	3N1BC1A58H127691	S/M	2013	NISSAN	172,045.01
	NO-BREAK	S/S	S/M	S/M	NISSAN	149,132.00
	NO-BREAK	1GR6G0R1SE1172292	S/M	2014	SAMSUNG	11,071.55
	NO-BREAK	3N6AD33A2K937127	S/M	2018	CHEVROLET	1,273,100.00
	NO-BREAK	3N6AD33A8484843	S/M	2018	NISSAN	314,383.99
	NO-BREAK	3N6AD33A4K843995	S/M	2018	NISSAN	314,383.99
	NO-BREAK	3N6AD33A0K838390	S/M	2018	NISSAN	314,383.99
	NO-BREAK	3N6AD33A0K849701	S/M	2018	NISSAN	314,383.99
	NO-BREAK	3N1BC1A09H192085	S/M	2017	NISSAN	314,383.99
	NO-BREAK	3N1BC1A09H192046	S/M	2017	NISSAN	314,383.99
	NO-BREAK	3N1BC1A09H192011	S/M	2017	NISSAN	172,045.01
	NO-BREAK	S/S	S/M	S/M	NISSAN	172,045.01
	NO-BREAK	MXJ5110366	S/M	PE673AV	RIVIERA	172,045.01
	NO-BREAK	MXJ228085J	S/M	DCS850	H.P.	2,306.95
	NO-BREAK	S/MX113400H	S/M	COMPACT 600S	H.P.	11,342.75
	NO-BREAK	S/S	S/M	S/M	H.P.	11,253.05
	NO-BREAK	79189	S/M	S/M	PROMEDIUMEX	12,121.29
	NO-BREAK	29208	S/M	S/M	PROMEDIUMEX	1,885.00
	NO-BREAK	29206	S/M	S/M	S/M	1,885.00
	NO-BREAK	29208	S/M	S/M	S/M	1,885.00
	NO-BREAK	29206	S/M	S/M	S/M	1,885.00
	NO-BREAK	29208	S/M	S/M	S/M	1,885.00
	NO-BREAK	92159	S/M	S/M	S/M	1,885.00
	NO-BREAK	MXL824268C	S/M	VENUS	S/M	5,583.53
	NO-BREAK	MXL824267Z	S/M	PRODESK 600 SFF	HEWLETT PACKARD	6,924.04
	NO-BREAK	MXL824268B	S/M	PRODESK 600 SFF	HEWLETT PACKARD	5,303.52
	NO-BREAK	S/S	S/M	S/M	HEWLETT PACKARD	5,303.52
	NO-BREAK	S/S	S/M	S/M	HEWLETT PACKARD	1,896.37



15040001620128	ESTANTE TIPO ESQUELETO METALICO	S/S	PM STEELE	S/M	1,890.37
15040001620128	MESA DE JUNTAS C/SILLA PARA ANALISTA SIN BRAZOS	S/S	S/M	S/M	12,282.66
15040001620128	S2111 26/PANTALLA LED DE 49" ULTRA HD, RESOLUCION 3840 X 2160P, F	DGUAJCKW00834	MUS100	SAMSUNG	12,208.00
15040001620128	ARCHIVERO CON 2 PUERTAS	S/S	S/S	ERGONOVA	4,261.67
15040001620128	ARCHIVERO CON PUERTAS	S/S	S/M	ERGONOVA	7,445.75
15040001620128	ARCHIVERO DE REGISTRO LATERAL C/2 PTAS	S/S	S/M	S/M	5,982.99
15040001620128	ARCHIVERO DE REGISTRO LATERAL C/2 PTAS	S/S	S/M	S/M	5,982.00
15040001620128	ARCHIVERO DE REGISTRO LATERAL C/3 PTAS	S/S	S/M	S/M	5,982.99
15040001620128	ARCHIVERO DE REGISTRO LATERAL C/3 PTAS	S/S	S/M	S/M	5,982.99
15040001620128	ARCHIVERO SUSPENDIDO 1 PUERTA	S/S	S/M	S/M	5,982.99
15040001620128	COMPUTADORA PORTATIL SISTEMA OPERATIVO WINDOWS 7 PROFESSIO	SCD7348718	PROBOOK 450 G4	HP	2,567.37
15040001620128	IMPRESORA LASER MONOCROMATICA	PH85431758	M4020NE	HP	14,893.24
15040001620128	C.P.U. (UNIDAD CENTRAL DE PROCESO)	MXL82424YX	PHODESK 600 SFF	HEWLETT PACKARD	4,314.04
15040001620128	MONITOR	MXL82424ZC	PRODESK 600 SFF	HEWLETT PACKARD	-
15040001620128	MONITOR	MXL824267Q	PRODESK 600 SFF	HEWLETT PACKARD	-
15040001620128	ESCRITORIOS EJECUTIVOS EN "L"	S/S	S/M	LM	7,043.52
15040001620128	ESTACION DE TRABAJO C/MURO DE VESTIBULO	S/S	S/M	S/M	28,389.99
15040001620128	ESTACION DE TRABAJO RECTA	S/S	S/M	S/M	12,961.26
15040001620128	ESTACION DE TRABAJO RECTAS	S/S	S/M	S/M	12,961.26
15040001620128	GABINETE PARA CARPETAS	S/S	S/M	LM	12,961.26
15040001620128	GAVETA RODANTE 1 CAJON	S/S	S/M	S/M	4,831.40
15040001620128	MESA DE MOVIBLE	S/S	S/M	ERGONOVA	3,627.97
15040001620128	MODULO DE RECEPCION	S/S	S/M	LM	12,226.40
15040001620128	MODULO DE TRABAJO EN "L"	S/S	S/M	S/M	6,026.00
15040001620128	MODULO EJECUTIVO EN "C"	S/S	S/M	PM STEELE	28,271.73
15040001620128	MODULO OPERATIVO PARA 2 USUARIOS	S/S	S/M	PM STEELE	23,336.64
15040001620128	NO BREAK	S/S	S/M	S/M	1,679.51
15040001620128	PERCHERO VALET WENGUE	9852AD00M63800216	AVR-750U	S/M	1,430.10
15040001620128	SALA DE ESPERA CON 2 SOPAS DE 3 PLAZAS TAPIZADOS EN TACTOPEL	S/S	S/M	PM STEELE	26,485.66
15040001620128	SILLA PARA ANALISTA SIN BRAZOS	S/S	S/M	JOHANSON	1,916.67
15040001620128	SILLA PARA ANALISTA SIN BRAZOS	S/S	S/M	JOHANSON	1,916.67
15040001620128	SILLA PARA ANALISTA SIN BRAZOS	S/S	S/M	JOHANSON	1,916.67
15040001620128	SILLA EJECUTIVO DE SP. ALTO EN PIEI	S/S	S/M	MAX	1,916.67
15040001620128	ESTACION DE TRABAJO C/MURO DE VESTIBULO	S/S	S/M	ASPEN-EAP	1,549.00
15040001620128	VEHICULO AUTOMOTOR TIPO SEDAN	3N1BC1A7XKH192039	2017	NISSAN	28,389.99
15040001620128					172,045.01
IMPORTE TOTAL					15,227,220.51

Asunto: Designación de enlace.

Santiago de Querétaro, Qro. a 15 de Abril de 2020

OFICIO: 5014/DF/SRF/057/2020

CP. JOSE ERIC ALBERTO CUEVAS GARCIA
RESPONSABLE DEL AREA DE ACTIVO
DE SERVICIOS DE SALUD DEL ESTADO DE QUERETARO
Presente

Con fundamento en el artículo 25 del Reglamento Interior de SESEQ y en base a las facultades conferidas en el Manual de Organización le informo que a efecto de cumplir con lo establecido en el Contrato de Comodato celebrado entre El Régimen Estatal de Protección Social en Salud y Servicios de Salud del Estado de Querétaro, lo Designó como Enlace para recibir de manera Física los Bienes Muebles contenidos en dicho contrato y controlados a través del módulo de Activo Fijo de Sistema Financiero Oracle.

Derivado de lo anterior y a efecto de agilizar los trámites de recepción podrá efectuar las Actas de entregas parciales necesarias, mismas que deberán formar parte de Convenio de Terminación Anticipada del contrato de comodato firmado entre ambos organismos de fecha 15 de abril del 2020

Sin otro particular, le envío un cordial saludo reiterándole mi respeto institucional.

Atentamente,

L.A. FELIPE RAMÍREZ MORENO
DIRECTOR DE FINANZAS

C.p. C.P. Ángeles Sánchez Rangel.- Subdirector de Recursos Financieros
Minutario.
FRM/asr

Dirección de Finanzas - SESEQ
16 de Septiembre No. 51 Oriente, Col. Centro C.P. 76000 Querétaro, Qro.
Oficina Tel. 442 2 51 90 00 Ext. 7615



QUERÉTARO

QRO
ORGULLO
DE
MX

Oficio número: 5014-SS-CG014/2020

Santiago de Querétaro, Qro., a 28 de mayo de 2020

CP. Ana Eugenia Patiño Correa
Enlace del Régimen Estatal de Protección Social en
Salud en el Estado de Querétaro (REPSS)
Presente

En ejercicio de las facultades conferidas por los artículos 28 fracciones I, II y XXII, de la Ley Orgánica del Poder Ejecutivo del Estado de Querétaro; 6, de la Ley de la Administración Pública Paraestatal del Estado de Querétaro; 5, fracción II, de la Ley de Entrega Recepción del Estado de Querétaro; 5 y 6, fracciones I, II y XIV, del Reglamento Interior de la Secretaría de Salud; le designo para el efecto de fungir como receptor en el proceso de entrega recepción que deban realizar los funcionarios adscritos al organismo descentralizado sectorizado a la Secretaría de Salud del Poder Ejecutivo del Estado, denominado Régimen Estatal de Protección Social en Salud en el Estado de Querétaro (REPSS).

Sin otro particular, le envío un cordial saludo reiterándole mi respeto institucional.

Atentamente,

Dr. Julio César Ramírez Argüello
Secretario de salud y Coordinador General de
Servicios de Salud del Estado de Querétaro

C.c.p. CP. Fernando Damián Ocegüera.- Subcoordinador General Administrativo de SESEQ.
Minutario.

— EN TU —
CALE

ANEXO 4.- RELACION DE BIENES VERIFICADOS FISCALMENTE EN OFICINAS DEL SEGURO POPULAR
QUE CORRESPONDEN A ENSERES MENORES

NUMERO	NO. ACTIVO	DESCRIPCION	SERIE	MODELO	MARCA
CRO-3		VENTILADOR TORRE COLOR NEGRO C/GRIS	*	*	MYTEK
CRO-1		ARCHIVERO METALICO 3 GAVETAS	*	*	*
CRO-4		VENTILADOR TORRE	*	*	SEVILLE
CRO-2		VENTILADOR TORRE COLOR GRIS	*	*	LASKO
CRO-5		VENTILADOR TORRE COLOR NEGRO	*	*	EVERCOOL
CRO-6		VENTILADOR DE PISO COLOR NEGRO	*	*	MYTEK
CRO-7		VENTILADOR TORRE COLOR NEGRO	*	*	EVERCOOL
CRO-8		VENTILADOR TORRE COLOR NEGRO	*	*	EVERCOOL
CRO-11		ESCRITORIO COLOR MIEL	*	*	NACIONAL DE M
CRO-9		LOCKER CON 4 COMPARTIMIENTOS	*	*	*
CRO-10		LOCKER CON 4 COMPARTIMIENTOS	*	*	*
CRO-13		ESCRITORIO METALICO PEDestal DERECHO CUB	*	*	*
CRO-12		LOCKER DE 4 COMPARTIMIENTOS	*	*	*
1	OFC SEG 1	IMPRESORA LASER JET PRO	PHBLM114CS	M426dw	HP
2	OFC SEG 2	ESCANNER	CNS57B7036	SCANJET ENTERPRISE FLOW	HP
3	OFC SEG 3	IMPRESORA LASER JET PRO	PHB580179	M402dne	HP
4	OFC SEG 4	IMPRESORA LASER JET PRO	PHB5C73409	M402dne	HP
5	OFC SEG 5	NO BREAK	CPADS2000573	1200AVR	CYBERPOWER
6	OFC SEG 6	IMPRESORA LASER JET PRO	PHB5C73411	M402dne	HP
7	OFC SEG 7	NO BREAK	S/S	1200AVR	CYBERPOWER
8	OFC SEG 8	NO BREAK	CRDAZ2000306	1200AVR	CYBERPOWER
9	OFC SEG 9	NO BREAK	CPDAW2001028	1200AVR	CYBERPOWER
10	OFC SEG 10	NO BREAK	S/S	1500AVR	CYBERPOWER
11	OFC SEG 11	NO BREAK	E1...10	XRN-21-801	SOLA BASIC
12	OFC SEG 12	IMPRESORA LASER JET PRO	PHB5H31756	M402dne	HP
13	OFC SEG 13	IMPRESORA LASER JET PRO	PHBLM11339	LASER JET PRO MFP M426d	HP
14	OFC SEG 14	NO BREAK	172V200661	MT605	COMPLET
15	OFC SEG 15	MONITOR	3CQ809222GD	V194	HP
16	OFC SEG 16	IMPRESORA LASER JET PRO	PHB580186	M402dne	HP
17	OFC SEG 17	MULTIFUNCIONAL	CN150393M0	HP DESKJET 3050	HP
18	OFC SEG 18	IMPRESORA LASER JET PRO	VNBCCBP3QC	P3015	HP
19	OFC SEG 19	IMPRESORA LASER JET PRO	PHB580188	M402dne	HP
20	OFC SEG 20	IMPRESORA LASER JET PRO	PHB580195	M402dne	HP

21	OFC SEG 21	NO BREAK		CPD0X2G00029		1200AVR	CYBERPOWER
22	OFC SEG 22	NO BREAK		CPD0X2G00007		1200AVR	CYBERPOWER
23	OFC SEG 23	NO BREAK		CPD0X2G00009		1200AVR	CYBERPOWER
24	OFC SEG 24	NO BREAK		CPD0X2G00019		1200AVR	CYBERPOWER
25	OFC SEG 25	NO BREAK		CPAD52000254		1500AVR	CYBERPOWER
26	OFC SEG 26	NO BREAK				1200AVR	CYBERPOWER
27	OFC SEG 27	NO BREAK		CP1200D		1200AVR	CYBERPOWER
28	OFC SEG 28	IMPRESORA LASER JET PRO		PH85C73417		M402dne	HP
29	OFC SEG 29	NO BREAK		E16H03209		XRN-21-801	SOLA BASIC
30	OFC SEG 30	NO BREAK		S/S		1200AVR	CYBERPOWER
31	OFC SEG 31	NO BREAK		E16H03221		XRN-21-801	SOLA BASIC
32	OFC SEG 32	NO BREAK		172Y090192		M7605	COMPLETE
33	OFC SEG 33	NO BREAK		172Y200660		M7605	COMPLETE
34	OFC SEG 34	NO BREAK		172Y090191		M7605	COMPLETE
35	OFC SEG 35	NO BREAK		172Y110146		M7605	COMPLETE
36	OFC SEG 36	NO BREAK		167W430346		M7605	COMPLETE
37	OFC SEG 37	NO BREAK		172Y090182		M7605	COMPLETE
38	OFC SEG 38	CALCULADORA			2182816	MP11DX	CANON
39	OFC SEG 39	IMPRESORA LASER JET PRO		PH85C73424		M402dne	HP
40	OFC SEG 40	IMPRESORA LASER JET PRO		PH85B80190		M402dne	HP
41	OFC SEG 41	IMPRESORA LASER JET PRO		PH85B80193		M402dne	HP
42	OFC SEG 42	IMPRESORA LASER JET PRO		PH85C73419		M402dne	HP
43	OFC SEG 43	CPU		MXL3451M00		COMPAQ PRO 6300	HP
44	OFC SEG 44	MONITOR		3CQ3251M01		HP V201	HP
45	OFC SEG 45	IMPRESORA LASER JET PRO		PH85G80189		M402dne	HP
46	OFC SEG 46	IMPRESORA LASER JET PRO		PH85B80192		M402dne	HP
47	OFC SEG 47	IMPRESORA LASER JET PRO		PH85B80184		M402dne	HP
48	OFC SEG 48	CPU		MXL31418LX		S/P4	HP
49	OFC SEG 49	MONITOR		6CM3091M00D		LV1911	HP
50	OFC SEG 50	ESCANNER		CN4C187012		SCANJET ENTERPRISE FLOW 5000 s2	HP
51	OFC SEG 51	IMPRESORA LASER JET PRO		PH85C73405		M402dne	HP
52	OFC SEG 52	LOCKER METAL 4 GAVETAS		000062 REPS-C-JALPAN		S/S	S/S
53	OFC SEG 53	GAVETA DE METAL 1.00 X .90X .50 3 CAJONES		000003 REPS-C-JALPAN		S/S	S/S
54	OFC SEG 54	SILLA SECRETARIAL C/RESPALDO		ACT. 92 JALPAN		S/S	S/S
55	OFC SEG 55	MESA BLANCA PLEGABLE 2.40 X .75		ACT 101 JALPAN		S/S	S/S
56	OFC SEG 56	MESA BLANCA PLEGABLE 2.40 X .75		ACT 102 JALPAN		S/S	S/S
57	OFC SEG 57	MESA BLANCA PLEGABLE 2.40 X .75		ACT. 52 JALPAN		S/S	S/S
58	OFC SEG 58	ESFERA EXTINGUIDOR COLOR ROJO 12 PZAS				S/S	S/S
59	OFC SEG 59	MESA BLANCA PLEGABLE 1.80 X .75		ENFERMERIA JALPAN		S/S	S/S
60	OFC SEG 60	ESCRITORIO BASICO DE 1.66 MT.		JALPAN		S/S	S/S
61	OFC SEG 61	ESCRITORIO BASICO DE 1.66 MT.		JALPAN		S/S	S/S



 CA

62	OFC SEG 62	LOCKER METAL 4 GAVETAS	ACT 008 JALPAN	S/S	S/S	
63	OFC SEG 63	SILLA ESCRITORIO ARCHIVO MAO	ACT 39 JALPAN	S/S	S/S	
64	OFC SEG 64	SILLA ESCRITORIO ARCHIVO MAO	ACT 74 JALPAN	S/S	S/S	
65	OFC SEG 65	SILLA ESCRITORIO ARCHIVO MAO	ACT 68 JALPAN	S/S	S/S	
66	OFC SEG 66	SILLA ESCRITORIO NEGRA MAO	ACT 93 JALPAN	S/S	S/S	
67	OFC SEG 67	SILLA ESCRITORIO ARCHIVO MAO	ACT 54 JALPAN	S/S	S/S	
68	OFC SEG 68	SILLA ESCRITORIO NEGRA MAO		S/S	S/S	
69	OFC SEG 69	SILLA ESCRITORIO NEGRA	ACT 91 JALPAN	S/S	S/S	
70	OFC SEG 70	SILLA ESCRITORIO ROJA	ACT 67 JALPAN	S/S	S/S	
71	OFC SEG 71	DESPACHADOR DE AGUA	ACT 100 JALPAN	RA-1300 AQUA SPRING	S/S	ROYAL
72	OFC SEG 72	MESA CAFETERA	ACT 69 JALPAN	S/S	S/S	
73	OFC SEG 73	BANCA 3 PLAZAS ROJA MODULO	ACT 80 JALPAN	S/S	S/S	
74	OFC SEG 74	BANCA 3 PLAZAS ROJA MODULO	ACT 83 JALPAN	S/S	S/S	
75	OFC SEG 75	BANCA 3 PLAZAS ROJA MODULO	ACT 82 JALPAN	S/S	S/S	
76	OFC SEG 76	VENTILADOR DE PISO DE 15 PULG	ACT 62 JALPAN	10-16M	S/S	YUDHA
77	OFC SEG 77	VENTILADOR DE TORRE 1.20 MTS	ACT 171 JALPAN	S/S	S/S	MYTEK
78	OFC SEG 78	VENTILADOR DE TORRE .90 MTS	ACT 68 JALPAN	S/S	S/S	MYTEK
79	OFC SEG 79	VENTILADOR DE TORRE 1.15 MTS	ACT 66 JALPAN	S/S	S/S	MYTEK
80	OFC SEG 80	VENTILADOR DE TORRE .90 MTS	ACT 67 JALPAN	S/S	S/S	BIRTMAN
81	OFC SEG 81	VENTILADOR DE TORRE .90 MTS	ACT 63 JALPAN	S/S	S/S	EVERCOOL
82	OFC SEG 82	VENTILADOR DE TORRE 1.20 MTS	ACT 169 JALPAN	S/S	S/S	EVERCOOL
83	OFC SEG 83	VENTILADOR DE TORRE 1.20 MTS	ACT 170 JALPAN	S/S	S/S	MYTEK
84	OFC SEG 84	VENTILADOR DE PISO DE 20 PULG	ACT 64 JALPAN	S/S	S/S	MYTEK
85	OFC SEG 85	11 SILLAS PLEGABLES COLOR NEGRA	ACT 74, 75, 76, 77, 103, 104, 105, 106, 107, 108, 109	S/S	S/S	WIND MACHIN
86	OFC SEG 85	ESCALERA PLEGABLE 4 ESCALONES	ACT 59 JALPAN	S/S	S/S	DAVIDSON LADD ERS
87	OFC SEG 87	MESA BLANCA PLEGABLE 1.80 X .75		S/S	S/S	
88	OFC SEG 88	MESA BLANCA PLEGABLE 1.80 X .75	ACT 60 JALPAN	S/S	S/S	
89	OFC SEG 89	MESA BLANCA PLEGABLE 1.80 X .75		S/S	S/S	
90	OFC SEG 90	MESA BLANCA PLEGABLE 1.80 X .75		S/S	S/S	
91	OFC SEG 91	BOCINA 8 PULG 4.200 W		S/S	S/S	POWER & CO.
92	OFC SEG 92	VENTILADOR DE TORRE 1.20 MTS GRIS C/NEGRO				
93	OFC SEG 93	BANCA 3 PLAZAS ROJA MODULO	ACT CADEREYTA	S/S	S/S	3366 MYTEK
94	OFC SEG 94	BANCA 3 PLAZAS ROJA MODULO	ACT CADEREYTA	S/S	S/S	
95	OFC SEG 95	BANCA 3 PLAZAS ROJA MODULO	ACT CADEREYTA	S/S	S/S	
96	OFC SEG 95	SILLON EJECUTIVO C/DESANSABRAZOS Y RESPALDO	ACT CADEREYTA	S/S	S/S	
97	OFC SEG 96	LOCKER METAL 4 GAVETAS	ACT CADEREYTA	S/S	S/S	
98	OFC SEG 97	SILLA ROJA PLASTICO C/RESPALDO	ACT CADEREYTA	S/S	S/S	
99	OFC SEG 98	GABETA DE METAL 2 CAJONES	ACT CADEREYTA	S/S	S/S	
100	OFC SEG 99	SILLA ROJA PLASTICO C/RESPALDO	ACT CADEREYTA	S/S	S/S	
101	OFC SEG 100	SILLA EN TELA NEGRA C/RESPALDO PATAS METALICAS	ACT CADEREYTA	S/S	S/S	
102	OFC SEG 101	MESA PLEGABLE .75 X .45 PATAS TIJERA	ACT CADEREYTA	S/S	S/S	
	SEG 102	MESA BLANCA PLEGABLE 2.40 X .75	J CADEREYTA	S/S	S/S	

Handwritten initials and a large 'X' mark are present in the bottom right corner of the page.

103	OFC SEG 103	MESA BLANCA PLEGABLE 2.40 X .75	ACT CADEREYTA	S/S	S/S
104	OFC SEG 104	MESA BLANCA PLEGABLE 2.40 X .75	ACT CADEREYTA	S/S	S/S
105	OFC SEG 105	MESA BLANCA PLEGABLE 1.80 X .75	ACT CADEREYTA	S/S	S/S
106	OFC SEG 106	MESA BLANCA PLEGABLE 1.80 X .75	ACT CADEREYTA	S/S	S/S
107	OFC SEG 107	MESA BLANCA PLEGABLE 1.80 X .75	ACT CADEREYTA	S/S	S/S
108	OFC SEG 108	MESA BLANCA NO PLEGABLE 1.80 X .75	ACT CADEREYTA	S/S	S/S
109	OFC SEG 109	ARCHIVERO METAL NEGRO 4 GABETAS	ACT CADEREYTA	S/S	S/S
110	OFC SEG 110	21 SILVAS PLEGABLES COLOR NEGRO	ACT CADEREYTA	S/S	S/S
111	OFC SEG 111	CHAROLAS ANAQUEL .90 X .45 c/4 camas	ACT CADEREYTA	S/S	S/S
112	OFC SEG 112	CHAROLAS ANAQUEL .90 X .45 c/4 camas	ACT CADEREYTA	S/S	S/S
113	OFC SEG 113	CHAROLAS ANAQUEL .90 X .45 c/4 camas	ACT CADEREYTA	S/S	S/S
114	OFC SEG 114	CHAROLAS ANAQUEL .90 X .45 c/4 camas	ACT CADEREYTA	S/S	S/S
115	OFC SEG 115	CHAROLAS ANAQUEL .90 X .45 c/4 camas	ACT CADEREYTA	S/S	S/S
116	OFC SEG 116	CHAROLAS ANAQUEL .90 X .45 c/4 camas	ACT CADEREYTA	S/S	S/S
117	OFC SEG 117	CHAROLAS ANAQUEL .90 X .45 c/4 camas	ACT CADEREYTA	S/S	S/S
118	OFC SEG 118	CHAROLAS ANAQUEL .90 X .45 c/4 camas	ACT CADEREYTA	S/S	S/S
119	OFC SEG 119	CHAROLAS ANAQUEL .90 X .45 c/4 camas	ACT CADEREYTA	S/S	S/S
120	OFC SEG 120	CHAROLAS ANAQUEL .90 X .45 c/4 camas	ACT CADEREYTA	S/S	S/S
121	OFC SEG 121	CHAROLAS ANAQUEL .90 X .45 c/4 camas	ACT CADEREYTA	S/S	S/S
122	OFC SEG 122	CHAROLAS ANAQUEL .90 X .45 c/4 camas	ACT CADEREYTA	S/S	S/S
123	OFC SEG 123	VENTILADOR DE TORRE .90 MTS	ACT 63 JALPAN	S/S	EVER COOL
124	OFC SEG 124	CHAROLAS ANAQUEL .90 X .45 c/4 camas	ACT CADEREYTA	S/S	S/S
125	OFC SEG 125	CHAROLAS ANAQUEL .90 X .45 c/4 camas	ACT CADEREYTA	S/S	S/S
126	OFC SEG 126	CHAROLAS ANAQUEL .90 X .45 c/4 camas	ACT CADEREYTA	S/S	S/S
127	OFC SEG 127	CHAROLAS ANAQUEL .90 X .45 c/4 camas	ACT CADEREYTA	S/S	S/S
128	OFC SEG 128	CHAROLAS ANAQUEL .90 X .45 c/4 camas	ACT CADEREYTA	S/S	S/S
129	OFC SEG 129	CHAROLAS ANAQUEL .90 X .45 c/4 camas	ACT CADEREYTA	S/S	S/S
130	OFC SEG 130	CHAROLAS ANAQUEL .90 X .45 c/4 camas	ACT CADEREYTA	S/S	S/S
131	OFC SEG 131	CHAROLAS ANAQUEL .90 X .45 c/4 camas	ACT CADEREYTA	S/S	S/S
132	OFC SEG 132	CHAROLAS ANAQUEL .90 X .45 c/4 camas	ACT CADEREYTA	S/S	S/S
133	OFC SEG 133	CHAROLAS ANAQUEL .90 X .45 c/4 camas	ACT CADEREYTA	S/S	S/S
134	OFC SEG 134	CHAROLAS ANAQUEL .90 X .45 c/4 camas	ACT CADEREYTA	S/S	S/S
135	OFC SEG 135	CHAROLAS ANAQUEL .90 X .45 c/4 camas	ACT CADEREYTA	S/S	S/S
136	OFC SEG 136	CHAROLAS ANAQUEL .90 X .45 c/4 camas	ACT CADEREYTA	S/S	S/S
137	OFC SEG 137	CHAROLAS ANAQUEL .90 X .45 c/4 camas	ACT CADEREYTA	S/S	S/S
138	OFC SEG 138	CHAROLAS ANAQUEL .90 X .45 c/4 camas	ACT CADEREYTA	S/S	S/S
139	OFC SEG 139	CHAROLAS ANAQUEL .90 X .45 c/4 camas	ACT CADEREYTA	S/S	S/S
140	OFC SEG 140	CHAROLAS ANAQUEL .90 X .45 c/4 camas	ACT CADEREYTA	S/S	S/S
141	OFC SEG 141	CHAROLAS ANAQUEL .90 X .45 c/4 camas	ACT CADEREYTA	S/S	S/S
142	OFC SEG 142	CHAROLAS ANAQUEL .90 X .45 c/4 camas	ACT CADEREYTA	S/S	S/S
143	SEG 143	CHAROLAS ANAQUEL .90 X .45 c/4 camas	T CADEREYTA	S/S	S/S

Handwritten signature and initials.

144	OFC SEG 144	CHAROLAS ANAQUEL .85 X .30 c/6 camas	ACT CADEREYTA	S/S	S/S
145	OFC SEG 145	ESTANTE TIPO ESQUELETO METALICO .85 X .30 c/6 caml	ACT CADEREYTA	S/S	S/S
146	OFC SEG 146	CHAROLAS ANAQUEL .90 X .45 c/4 camas	ACT CADEREYTA	S/S	S/S
147	OFC SEG 147	CHAROLAS ANAQUEL .90 X .45 c/4 camas	ACT CADEREYTA	S/S	S/S
148	OFC SEG 148	CHAROLAS ANAQUEL .90 X .45 c/4 camas	ACT CADEREYTA	S/S	S/S
149	OFC SEG 149	CHAROLAS ANAQUEL .90 X .45 c/4 camas	ACT CADEREYTA	S/S	S/S
150	OFC SEG 150	CHAROLAS ANAQUEL .85 X .30 c/6 camas	ACT CADEREYTA	S/S	S/S
151	OFC SEG 151	CHAROLAS ANAQUEL .85 X .30 c/6 camas	ACT CADEREYTA	S/S	S/S
152	OFC SEG 152	CHAROLAS ANAQUEL .85 X .30 c/6 camas	ACT CADEREYTA	S/S	S/S
153	OFC SEG 153	CHAROLAS ANAQUEL .85 X .30 c/6 camas	ACT CADEREYTA	S/S	S/S
154	OFC SEG 154	CHAROLAS ANAQUEL .85 X .30 c/6 camas	ACT CADEREYTA	S/S	S/S
155	OFC SEG 155	CHAROLAS ANAQUEL .85 X .30 c/6 camas	ACT CADEREYTA	S/S	S/S
156	OFC SEG 156	CHAROLAS ANAQUEL .85 X .30 c/6 camas	ACT CADEREYTA	S/S	S/S
157	OFC SEG 157	CHAROLAS ANAQUEL .85 X .30 c/6 camas	ACT CADEREYTA	S/S	S/S
158	OFC SEG 158	CHAROLAS ANAQUEL .85 X .30 c/6 camas	ACT CADEREYTA	S/S	S/S
159	OFC SEG 159	CHAROLAS ANAQUEL .85 X .30 c/6 camas	ACT CADEREYTA	S/S	S/S
160	OFC SEG 160	CHAROLAS ANAQUEL .85 X .30 c/6 camas	ACT CADEREYTA	S/S	S/S
161	OFC SEG 161	CHAROLAS ANAQUEL .85 X .30 c/6 camas	ACT CADEREYTA	S/S	S/S
162	OFC SEG 162	CHAROLAS ANAQUEL .85 X .30 c/6 camas	ACT CADEREYTA	S/S	S/S
163	OFC SEG 163	CHAROLAS ANAQUEL .85 X .30 c/6 camas	ACT CADEREYTA	S/S	S/S
164	OFC SEG 164	CHAROLAS ANAQUEL .85 X .30 c/6 camas	ACT CADEREYTA	S/S	S/S
165	OFC SEG 165	CHAROLAS ANAQUEL .85 X .30 c/6 camas	ACT CADEREYTA	S/S	S/S
166	OFC SEG 166	CHAROLAS ANAQUEL .85 X .30 c/6 camas	ACT CADEREYTA	S/S	S/S
167	OFC SEG 167	CHAROLAS ANAQUEL .85 X .30 c/6 camas	ACT CADEREYTA	S/S	S/S
168	OFC SEG 168	CHAROLAS ANAQUEL .85 X .30 c/6 camas	ACT CADEREYTA	S/S	S/S
169	OFC SEG 169	CHAROLAS ANAQUEL .85 X .30 c/6 camas	ACT CADEREYTA	S/S	S/S
170	OFC SEG 170	CHAROLAS ANAQUEL .85 X .30 c/6 camas	ACT CADEREYTA	S/S	S/S
171	OFC SEG 171	CHAROLAS ANAQUEL .85 X .30 c/6 camas	ACT CADEREYTA	S/S	S/S
172	OFC SEG 172	CHAROLAS ANAQUEL .85 X .30 c/6 camas	ACT CADEREYTA	S/S	S/S
173	OFC SEG 173	CHAROLAS ANAQUEL .85 X .30 c/6 camas	ACT CADEREYTA	S/S	S/S
175	OFC SEG 175	CHAROLAS ANAQUEL .85 X .30 c/6 camas	ACT CADEREYTA	S/S	S/S
176	OFC SEG 176	CHAROLAS ANAQUEL .85 X .30 c/6 camas	ACT CADEREYTA	S/S	S/S
177	OFC SEG 177	CHAROLAS ANAQUEL .85 X .30 c/6 camas	ACT CADEREYTA	S/S	S/S
178	OFC SEG 178	CHAROLAS ANAQUEL .85 X .30 c/6 camas	ACT CADEREYTA	S/S	S/S
179	OFC SEG 179	CHAROLAS ANAQUEL .85 X .30 c/6 camas	ACT CADEREYTA	S/S	S/S
180	OFC SEG 180	CHAROLAS ANAQUEL .85 X .30 c/6 camas	ACT CADEREYTA	S/S	S/S
181	OFC SEG 181	CHAROLAS ANAQUEL .85 X .30 c/6 camas	ACT CADEREYTA	S/S	S/S
182	OFC SEG 182	CHAROLAS ANAQUEL .85 X .30 c/6 camas	ACT CADEREYTA	S/S	S/S
183	OFC SEG 183	CHAROLAS ANAQUEL .85 X .30 c/6 camas	ACT CADEREYTA	S/S	S/S
184	OFC SEG 184	CHAROLAS ANAQUEL .85 X .30 c/6 camas	ACT CADEREYTA	S/S	S/S
185	OFC SEG 185	CHAROLAS ANAQUEL .85 X .30 c/6 camas	ACT CADEREYTA	S/S	S/S

[Handwritten signature]

227	OFC SEG 227	CHAROLAS ANAQUEL .85 X .30 c/6 camas	ACT JALPAN	S/S	S/S
228	OFC SEG 228	CHAROLAS ANAQUEL .85 X .30 c/6 camas	ACT JALPAN	S/S	S/S
229	OFC SEG 229	CHAROLAS ANAQUEL .85 X .30 c/6 camas	ACT JALPAN	S/S	S/S
230	OFC SEG 230	CHAROLAS ANAQUEL .85 X .30 c/6 camas	ACT JALPAN	S/S	S/S
231	OFC SEG 231	CHAROLAS ANAQUEL .85 X .30 c/6 camas	ACT JALPAN	S/S	S/S
232	OFC SEG 232	CHAROLAS ANAQUEL .85 X .30 c/6 camas	ACT JALPAN	S/S	S/S
233	OFC SEG 233	CHAROLAS ANAQUEL .85 X .30 c/6 camas	ACT JALPAN	S/S	S/S
234	OFC SEG 234	CHAROLAS ANAQUEL .85 X .30 c/6 camas	ACT JALPAN	S/S	S/S
235	OFC SEG 235	CHAROLAS ANAQUEL .85 X .30 c/6 camas	ACT JALPAN	S/S	S/S
236	OFC SEG 236	CHAROLAS ANAQUEL .85 X .30 c/6 camas	ACT JALPAN	S/S	S/S
237	OFC SEG 237	CHAROLAS ANAQUEL .85 X .30 c/6 camas	ACT JALPAN	S/S	S/S
238	OFC SEG 238	CHAROLAS ANAQUEL .85 X .30 c/6 camas	ACT JALPAN	S/S	S/S
239	OFC SEG 239	CHAROLAS ANAQUEL .85 X .30 c/6 camas	ACT JALPAN	S/S	S/S
240	OFC SEG 240	CHAROLAS ANAQUEL .85 X .30 c/6 camas	ACT JALPAN	S/S	S/S
241	OFC SEG 241	CHAROLAS ANAQUEL .85 X .30 c/6 camas	ACT JALPAN	S/S	S/S
242	OFC SEG 242	CHAROLAS ANAQUEL .85 X .30 c/6 camas	ACT JALPAN	S/S	S/S
243	OFC SEG 243	CHAROLAS ANAQUEL .85 X .30 c/6 camas	ACT JALPAN	S/S	S/S
244	OFC SEG 244	CHAROLAS ANAQUEL .90 X .45 c/6 camas	ACT JALPAN	S/S	S/S
245	OFC SEG 245	CHAROLAS ANAQUEL .90 X .45 c/5 camas	ACT JALPAN	S/S	S/S
246	OFC SEG 246	CHAROLAS ANAQUEL .85 X .30 c/6 camas	ACT SIR	S/S	S/S
247	OFC SEG 247	CHAROLAS ANAQUEL .85 X .30 c/6 camas	ACT SIR	S/S	S/S
248	OFC SEG 248	CHAROLAS ANAQUEL .85 X .30 c/6 camas	ACT SIR	S/S	S/S
249	OFC SEG 249	CHAROLAS ANAQUEL .85 X .30 c/6 camas	ACT SIR	S/S	S/S
250	OFC SEG 250	CHAROLAS ANAQUEL .85 X .30 c/6 camas	ACT SIR	S/S	S/S
251	OFC SEG 251	CHAROLAS ANAQUEL .85 X .30 c/6 camas	ACT SIR	S/S	S/S
252	OFC SEG 252	CHAROLAS ANAQUEL .85 X .30 c/6 camas	ACT SIR	S/S	S/S
253	OFC SEG 253	CHAROLAS ANAQUEL .85 X .30 c/6 camas	ACT SIR	S/S	S/S
254	OFC SEG 254	CHAROLAS ANAQUEL .85 X .30 c/6 camas	ACT SIR	S/S	S/S
255	OFC SEG 255	CHAROLAS ANAQUEL .85 X .30 c/6 camas	ACT SIR	S/S	S/S
256	OFC SEG 256	CHAROLAS ANAQUEL .85 X .30 c/6 camas	ACT SIR	S/S	S/S
257	OFC SEG 257	CHAROLAS ANAQUEL .85 X .30 c/6 camas	ACT SIR	S/S	S/S
258	OFC SEG 258	CHAROLAS ANAQUEL .85 X .30 c/6 camas	ACT SIR	S/S	S/S
259	OFC SEG 259	CHAROLAS ANAQUEL .85 X .30 c/6 camas	ACT SIR	S/S	S/S
260	OFC SEG 260	CHAROLAS ANAQUEL .85 X .30 c/6 camas	ACT SIR	S/S	S/S
261	OFC SEG 261	CHAROLAS ANAQUEL .85 X .30 c/6 camas	ACT SIR	S/S	S/S
262	OFC SEG 262	CHAROLAS ANAQUEL .85 X .30 c/6 camas	ACT SIR	S/S	S/S
263	OFC SEG 263	CHAROLAS ANAQUEL .85 X .30 c/6 camas	ACT SIR	S/S	S/S
264	OFC SEG 264	CHAROLAS ANAQUEL .85 X .30 c/6 camas	ACT SIR	S/S	S/S
265	OFC SEG 265	CHAROLAS ANAQUEL .85 X .30 c/6 camas	ACT SIR	S/S	S/S
266	OFC SEG 266	CHAROLAS ANAQUEL .85 X .30 c/6 camas	ACT SIR	S/S	S/S
267	SEG 267	CHAROLAS ANAQUEL .85 X .30 c/6 camas	T SIR	S/S	S/S

309	OFC SEG 309	CHAROLAS ANAQUEL 90 X .45 c/4 camas	ACT S/R	S/S	S/S
310	OFC SEG 310	CHAROLAS ANAQUEL 90 X .45 c/4 camas	ACT S/R	S/S	S/S
311	OFC SEG 311	CHAROLAS ANAQUEL 90 X .45 c/4 camas	ACT S/R	S/S	S/S
312	OFC SEG 312	LOCKER METAL 4 GAVETAS	ACT S/R	S/S	S/S
313	OFC SEG 313	LOCKER METAL 4 GAVETAS	ACT S/R	S/S	S/S
314	OFC SEG 314	13 SILLAS NEGRAS PLEGABLES	ACT S/R	S/S	S/S
315	OFC SEG 315	2 RACKS COLOR NEGRO C/15 CAMAS DE MADERA	ACT S/R	S/S	S/S
316	OFC SEG 316	MESA BLANCA PLEGABLE 1.20 X .60	ACT S/R	S/S	S/S
317	OFC SEG 317	MESA BLANCA PLEGABLE 2.40 X .75	ACT S/R	S/S	S/S
318	OFC SEG 318	MESA BLANCA PLEGABLE 2.40 X .75	ACT S/R	S/S	S/S
319	OFC SEG 319	MESA BLANCA PLEGABLE 2.40 X .75	ACT S/R	S/S	S/S
320	OFC SEG 320	MESA BLANCA PLEGABLE 1.80 X .75	ACT S/R	S/S	S/S
321	OFC SEG 321	MESA BLANCA PLEGABLE 1.80 X .75	ACT S/R	S/S	S/S
322	OFC SEG 322	MESA BLANCA PLEGABLE 2.40 X .75	ACT S/R	S/S	S/S
323	OFC SEG 323	MESA BLANCA PLEGABLE .75 X .50 PATAS TIJERA	ACT S/R	S/S	S/S
324	OFC SEG 324	SILLA ESCRITORIO NEGRA C/RESPALDO Y 5 RUEDAS	ACT S/R	S/S	S/S
325	OFC SEG 325	SILLA RECEPCION ALTA COLOR NEGRA C/RESPALDO Y 5 RUEDAS	ACT S/R	S/S	S/S
326	OFC SEG 326	VENTILADOR DE TORRE DE 1 MTS GRIS C/PLATA	ACT S/R	443M	S/S
327	OFC SEG 327	VENTILADOR DE TORRE DE .90 CMS NEGRO C/DORADO	ACT S/R		LASKO
328	OFC SEG 328	VENTILADOR DE TORRE DE .90 CMS NEGRO C/DORADO	ACT S/R		3331 MYTEK
329	OFC SEG 329	VENTILADOR DE TORRE DE 1,20 MTS GRIS C/PLATA	ACT S/R		3331 MYTEK
330	OFC SEG 330	VENTILADOR DE TORRE DE .80 CMS COLOR NEGRO	ACT S/R	4820M	LASKO
331	OFC SEG 331	DISPENSADOR DE AGUA COLOR BLANCO CALIENTE Y FRI	HQ72572240	F78D	FVFRCOOL
332	OFC SEG 332	DISPENSADOR DE AGUA COLOR BLANCO CALIENTE Y FRI	HQ72572198	WK5053Q	WHIRPOOL
333	OFC SEG 333	SILLA EN TELA NEGRA C/RESPALDO PATAS METALICAS	ACT S/R	WK5053Q	WHIRPOOL
334	OFC SEG 334	PLANTA LUZ EMERGENCIA	170F-170800518	S/S	S/S
335	OFC SEG POP 335	CPU	mxl31418LC	PW 4200	POWEREN
336	OFC SEG POP 336	CPU	MXL31418LF	COMPAQ 8300	HP
337	OFC SEG POP 337	CPU	MXL31418KN	COMPAQ 8300	HP
338	OFC SEG POP 338	CPU	MXL31418LN	COMPAQ 8300	HP
339	OFC SEG POP 339	MONITOR	CN40500GW4	S2032	HP
340	OFC SEG POP 340	MONITOR	6CM3091KVV	LV1911	HP
341	OFC SEG POP 341	MONITOR	6CM3091MPL	LV1911	HP
342	OFC SEG POP 342	MONITOR	6CM3091KVM	LV1911	HP
343	OFC SEG POP 343	MONITOR	6CM3091KVR	LV1911	HP
344	OFC SEG POP 344	NO BREAK	17ZY09D184	MT605	HP
345	OFC SEG POP 345	NO BREAK	E12L18438	S/M	COMPLETE
346	OFC SEG POP 346	NO BREAK		9524039500	ICB SOLA BASIC
347	OFC SEG POP 347	NO BREAK		1500 VA	CYBERPOWER
348	OFC SEG POP 348	NO BREAK	2613DV-HOM4879401135	OMNI 9001CD	TRIPLE
349	SEG POP 349	NO BREAK	MAZ2000372	CP1200AVR	CYBERPOWER
			DDX2600608	CP1200AVR	CYBERPOWER

350	OFC SEG POP 350	TECLADO	S/S	S/S	H-3
351	OFC SEG POP 351	TELEFONO CELULAR	169-2604-768877	P30	HUAWEI
352	OFC SEG POP 352	ARCHIVERO METALICO 3 CAJONES GRIS	S/S	S/M	S/M
353	OFC SEG POP 353	DISPENSADOR DE AGUA	HQ73375124	WKS053Q	WHIRPOOL
354	OFC SEG POP 354	MESA PLEGABLE CHICA	S/S	S/M	S/M
355	OFC SEG POP 355	ESCRITORIO DE VIDRIO	S/S	S/M	S/M
356	OFC SEG POP 356	BANCA 3 PLAZAS ROJA MODULO	S/S	S/M	S/M
357	OFC SEG POP 357	LIBRERO DE MADERA 4 ENTREPAÑOS	S/S	S/M	S/M
358	OFC SEG POP 358	DISPENSADOR DE AGUA	S/S	CE29101	CONTINENTAL ELECT
359	OFC SEG POP 359	LIBRERO DE MADERA NEGRO 5 ENTREPAÑOS	S/S	S/M	S/M
360	OFC SEG POP 360	CAJONERA 2 CAJONES GRIS	S/S	S/M	S/M
361	OFC SEG POP 361	SILLON NEGRO C/DESCANSABRAZOS	S/S	S/M	S/M
362	OFC SEG POP 362	SILLA NEGRA SECRETARIAL	S/S	S/M	S/M
363	OFC SEG POP 363	SILLA NEGRA SECRETARIAL	S/S	S/M	S/M
364	OFC SEG POP 364	MESA DE VIDRIO	S/S	S/M	S/M
365	OFC SEG POP 365	MESA DE VIDRIO	S/S	S/M	S/M
366	OFC SEG POP 366	SILLA NEGRA	S/S	S/M	S/M
367	OFC SEG POP 367	MESA PLEGABLE CHICA	S/S	S/M	S/M
368	OFC SEG POP 368	SILLA NEGRA	S/S	S/M	S/M
369	OFC SEG POP 369	MESA PLEGABLE CHICA	S/S	S/M	S/M
370	OFC SEG POP 370	ARCHIVERO GRIS 4 GAVETAS	S/S	S/M	S/M
371	OFC SEG POP 371	ARCHIVERO GRIS 4 GAVETAS	S/S	S/M	S/M
372	OFC SEG POP 372	ARCHIVERO GRIS 4 GAVETAS	S/S	S/M	S/M
373	OFC SEG POP 373	SILLA NEGRA C/ANTEBRAZO	S/S	S/M	S/M
374	OFC SEG POP 374	SILLA NEGRA	S/S	S/M	S/M
375	OFC SEG POP 375	SILLA NEGRA	S/S	S/M	S/M
376	OFC SEG POP 376	ARCHIVERO NEGRO 4 GAVETAS	S/S	S/M	S/M
377	OFC SEG POP 377	SILLA NEGRA	S/S	S/M	S/M
378	OFC SEG POP 378	MESA PLEGABLE	S/S	S/M	S/M
379	OFC SEG POP 379	EXTINTOR	S/S	S/M	S/M
380	OFC SEG POP 380	MESA DE MADERA	S/S	S/M	S/M
381	OFC SEG POP 381	SILLA NEGRA DE PLASTICO	S/S	S/M	S/M
382	OFC SEG POP 382	SILLA NEGRA DE PLASTICO	S/S	S/M	S/M
383	OFC SEG POP 383	SILLA NEGRA DE PLASTICO	S/S	S/M	S/M
384	OFC SEG POP 384	SILLA NEGRA DE PLASTICO	S/S	S/M	S/M
385	OFC SEG POP 385	LECTOR DE HUELLA	S/S	S/M	S/M
386	OFC SEG POP 386	VENTILADOR DE TORRE	S/S	S/M	S/M
387	OFC SEG POP 387	SILLA SECRETARIAL PLIANA NEGRA C/RUEDAS	S/S	3366	MYTEK
388	OFC SEG POP 388	SILLA PLASTICO NARANJA PATAS NEGRAS	S/S	S/M	S/M
389	OFC SEG POP 389	SILLA PLASTICO NARANJA PATAS NEGRAS	S/S	S/M	S/M
390	OFC SEG POP 390	SILLA PLASTICO NARANJA PATAS NEGRAS	S/S	S/M	S/M
391	OFC POP 391	BANCA 3 PLAZAS ROJA MODULO	S/S	S/M	S/M

392	OFC SEG POP 392	MESA BLANCA PLEGABLE PLASTICO	S/S	S/M	S/M
393	OFC SEG POP 393	MESA BLANCA PLEGABLE PLASTICO	S/S	S/M	S/M
394	OFC SEG POP 394	GAVETA DE METAL 1.00 X .90X.50 3 CAJONES	S/S	S/M	S/M
395	OFC SEG POP 395	GAVETA DE METAL 1.00 X .90X.50 3 CAJONES	S/S	S/M	S/M
396	OFC SEG POP 396	ESCRITORIO VIDRIO C/MADERA PATAS TUBULARES	S/S	S/M	S/M
397	OFC SEG POP 397	PLANTA LUZ EMERGENCIA	290F-170800523	S/M	S/M
398	OFC SEG POP 398	VENTILADOR DE TORRE NEGRO 90 CMS	S/S	FZ-8D	POWEREN 4200
399	OFC SEG POP 399	SILLA PLASTICO NARANJA PATAS NEGRAS	S/S	S/M	EVERCOOL
400	OFC SEG POP 400	SILLA PLASTICO NARANJA PATAS NEGRAS	S/S	S/M	S/M
401	OFC SEG POP 401	LOCKER METAL 4 GAVETAS	S/S	S/M	S/M
402	OFC SEG POP 402	LOCKER METAL 4 GAVETAS	S/S	S/M	S/M
403	OFC SEG POP 403	SILLA NEGRA SECRETARIAL	S/S	S/M	S/M
404	OFC SEG POP 404	SILLA ALTA COLOR BLANCA C/PATAS GRIS Y RESPALDO	S/S	S/M	S/M
405	OFC SEG POP 405	SILLA NEGRA SECRETARIAL	S/S	S/M	S/M
406	OFC SEG POP 406	SILLA NEGRA SECRETARIAL	S/S	S/M	S/M
407	OFC SEG POP 407	SILLA NEGRA SECRETARIAL	S/S	S/M	S/M
408	OFC SEG POP 408	SILLA NEGRA PLIANA C/RUEDAS	S/S	S/M	S/M
409	OFC SEG POP 409	SILLA NEGRA PLIANA C/RUEDAS	S/S	S/M	S/M
410	OFC SEG POP 410	SILLA NEGRA PLIANA C/RUEDAS Y DESCANSABRAZOS	S/S	S/M	S/M
411	OFC SEG POP 411	SILLA NEGRA SECRETARIAL	S/S	S/M	S/M
412	OFC SEG POP 412	SILLA NEGRA SECRETARIAL	S/S	S/M	S/M
413	OFC SEG POP 413	SILLA NEGRA SECRETARIAL	S/S	S/M	S/M
414	OFC SEG POP 414	SILLA NEGRA SECRETARIAL	S/S	S/M	S/M
415	OFC SEG POP 415	SILLA NEGRA SECRETARIAL	S/S	S/M	S/M
416	OFC SEG POP 416	SILLA NEGRA SECRETARIAL	S/S	S/M	S/M
417	OFC SEG POP 417	SILLA NEGRA SECRETARIAL	S/S	S/M	S/M
418	OFC SEG POP 418	SILLA NEGRA SECRETARIAL	S/S	S/M	S/M
419	OFC SEG POP 419	SILLA NEGRA SECRETARIAL	S/S	S/M	S/M
420	OFC SEG POP 420	SILLA NEGRA SECRETARIAL	S/S	S/M	S/M
421	OFC SEG POP 421	SILLA NEGRA VINIL PATAS CROMADAS	S/S	S/M	S/M
422	OFC SEG POP 422	SILLA NEGRA PLIANA SIN RUEDAS	S/S	S/M	S/M
423	OFC SEG POP 423	SILLA NEGRA SECRETARIAL	S/S	S/M	S/M
424	OFC SEG POP 424	MESA PLEGABLE BLANCA 1.80 X .75	S/S	S/M	S/M
425	OFC SEG POP 425	MESA PLEGABLE BLANCA 2.10 X .75	S/S	S/M	S/M
426	OFC SEG POP 426	MESA PLEGABLE BLANCA 1.80 X .75	S/S	S/M	S/M
427	OFC SEG POP 427	MESA PLEGABLE BLANCA 1.80 X .75	S/S	S/M	S/M
428	OFC SEG POP 428	43 SILLAS NEGRAS PLEGABLES	S/S	S/M	S/M
429	OFC SEG POP 429	MESA PLEGABLE BLANCA 1.80 X .75	S/S	S/M	S/M
430	OFC SEG POP 430	MESA PLEGABLE BLANCA 1.80 X .75	S/S	S/M	S/M
431	OFC SEG POP 431	MESA PLEGABLE BLANCA 1.80 X .75	S/S	S/M	S/M
432	OFC SEG POP 432	MESA PLEGABLE BLANCA 1.80 X .75	S/S	S/M	S/M

433	OFC SEG POP 433	MESA PLEGABLE BLANCA 1.80 X .75	S/S	S/M	S/M
434	OFC SEG POP 434	MESA PLEGABLE BLANCA 1.80 X .75	S/S	S/M	S/M
435	OFC SEG POP 435	MESA PLEGABLE BLANCA 1.80 X .75	S/S	S/M	S/M
436	OFC SEG POP 436	MESA PLEGABLE BLANCA 1.80 X .75	S/S	S/M	S/M
437	OFC SEG POP 437	MESA PLEGABLE BLANCA 1.80 X .75	S/S	S/M	S/M
438	OFC SEG POP 438	MESA PLEGABLE BLANCA 1.80 X .75	S/S	S/M	S/M
439	OFC SEG POP 439	MESA PLEGABLE BLANCA 1.80 X .75	S/S	S/M	S/M
440	OFC SEG POP 440	MESA PLEGABLE BLANCA 1.80 X .75	S/S	S/M	S/M
441	OFC SEG POP 441	VENTILADOR DE FIERRO	S/S	S/M	S/M
442	OFC SEG POP 442	VENTILADOR DE PLASTICO	S/S	S/M	ALASKO
443	OFC SEG POP 443	VENTILADOR DE PLASTICO	S/S	S/M	MIYTEK
444	OFC SEG POP 444	VENTILADOR DE PLASTICO	S/S	S/M	MIYTEK
445	OFC SEG POP 445	ANAQUEL COMPLETO .75 X .30	S/S	S/M	MIYTEK
446	OFC SEG POP 446	ANAQUEL COMPLETO .75 X .30	S/S	S/M	S/M
447	OFC SEG POP 447	ANAQUEL COMPLETO .75 X .30	S/S	S/M	S/M
448	OFC SEG POP 448	ANAQUEL COMPLETO .75 X .30	S/S	S/M	S/M
449	OFC SEG POP 449	ANAQUEL COMPLETO .75 X .30	S/S	S/M	S/M
450	OFC SEG POP 450	ANAQUEL COMPLETO .75 X .30	S/S	S/M	S/M
451	OFC SEG POP 451	ANAQUEL COMPLETO .75 X .30	S/S	S/M	S/M
452	OFC SEG POP 452	ANAQUEL COMPLETO .75 X .30	S/S	S/M	S/M
453	OFC SEG POP 453	ANAQUEL COMPLETO .75 X .30	S/S	S/M	S/M
454	OFC SEG POP 454	ANAQUEL COMPLETO .75 X .30	S/S	S/M	S/M
455	OFC SEG POP 455	ANAQUEL COMPLETO .75 X .30	S/S	S/M	S/M
456	OFC SEG POP 456	ANAQUEL COMPLETO .75 X .30	S/S	S/M	S/M
457	OFC SEG POP 457	ANAQUEL COMPLETO .75 X .30	S/S	S/M	S/M
458	OFC SEG POP 458	ANAQUEL COMPLETO .75 X .30	S/S	S/M	S/M
459	OFC SEG POP 459	ANAQUEL COMPLETO .75 X .30	S/S	S/M	S/M
460	OFC SEG POP 460	ANAQUEL COMPLETO .75 X .30	S/S	S/M	S/M
461	OFC SEG POP 461	ANAQUEL COMPLETO .75 X .30	S/S	S/M	S/M
462	OFC SEG POP 462	ANAQUEL COMPLETO .75 X .30	S/S	S/M	S/M
463	OFC SEG POP 463	ANAQUEL COMPLETO .75 X .30	S/S	S/M	S/M
464	OFC SEG POP 464	ANAQUEL COMPLETO .75 X .30	S/S	S/M	S/M
465	OFC SEG POP 465	ANAQUEL COMPLETO .75 X .30	S/S	S/M	S/M
466	OFC SEG POP 466	ANAQUEL COMPLETO .75 X .30	S/S	S/M	S/M
467	OFC SEG POP 467	ANAQUEL COMPLETO .75 X .30	S/S	S/M	S/M
468	OFC SEG POP 468	ANAQUEL COMPLETO .75 X .30	S/S	S/M	S/M
469	OFC SEG POP 469	ANAQUEL COMPLETO .75 X .30	S/S	S/M	S/M
470	OFC SEG POP 470	ANAQUEL COMPLETO .75 X .30	S/S	S/M	S/M
471	OFC SEG POP 471	ANAQUEL COMPLETO .75 X .30	S/S	S/M	S/M
472	OFC SEG POP 472	ANAQUEL COMPLETO .75 X .30	S/S	S/M	S/M
473	- SEG POP 473	ANAQUEL COMPLETO .75 X .30	S/S	S/M	S/M

474	OFC SEG POP 474	ANAQUEL COMPLETO	.75 X .30	S/S	S/M	S/M
475	OFC SEG POP 475	ANAQUEL COMPLETO	.75 X .30	S/S	S/M	S/M
476	OFC SEG POP 476	ANAQUEL COMPLETO	.75 X .30	S/S	S/M	S/M
477	OFC SEG POP 477	ANAQUEL COMPLETO	.75 X .30	S/S	S/M	S/M
478	OFC SEG POP 478	ANAQUEL COMPLETO	.75 X .30	S/S	S/M	S/M
479	OFC SEG POP 479	ANAQUEL COMPLETO	.75 X .30	S/S	S/M	S/M
480	OFC SEG POP 480	ANAQUEL COMPLETO	.75 X .30	S/S	S/M	S/M
481	OFC SEG POP 481	ANAQUEL COMPLETO	.75 X .30	S/S	S/M	S/M
482	OFC SEG POP 482	ANAQUEL COMPLETO	.75 X .30	S/S	S/M	S/M
483	OFC SEG POP 483	ANAQUEL COMPLETO	.75 X .30	S/S	S/M	S/M
484	OFC SEG POP 484	ANAQUEL COMPLETO	.75 X .30	S/S	S/M	S/M
485	OFC SEG POP 485	ANAQUEL COMPLETO	.75 X .30	S/S	S/M	S/M
486	OFC SEG POP 486	ANAQUEL COMPLETO	.75 X .30	S/S	S/M	S/M
487	OFC SEG POP 487	ANAQUEL COMPLETO	.75 X .30	S/S	S/M	S/M
488	OFC SEG POP 488	ANAQUEL COMPLETO	.75 X .30	S/S	S/M	S/M
489	OFC SEG POP 489	ANAQUEL COMPLETO	.75 X .30	S/S	S/M	S/M
490	OFC SEG POP 490	ANAQUEL COMPLETO	.75 X .30	S/S	S/M	S/M
491	OFC SEG POP 491	ANAQUEL COMPLETO	.75 X .30	S/S	S/M	S/M
492	OFC SEG POP 492	ANAQUEL COMPLETO	.75 X .30	S/S	S/M	S/M
493	OFC SEG POP 493	ANAQUEL COMPLETO	.75 X .30	S/S	S/M	S/M
494	OFC SEG POP 494	ANAQUEL COMPLETO	.75 X .30	S/S	S/M	S/M
495	OFC SEG POP 495	ANAQUEL COMPLETO	.75 X .30	S/S	S/M	S/M
496	OFC SEG POP 496	ANAQUEL COMPLETO	.90 X .45	S/S	S/M	S/M
497	OFC SEG POP 497	ANAQUEL COMPLETO	.75 X .30	S/S	S/M	S/M
498	OFC SEG POP 498	ANAQUEL COMPLETO	.75 X .30	S/S	S/M	S/M
499	OFC SEG POP 499	ANAQUEL COMPLETO	.75 X .30	S/S	S/M	S/M
500	OFC SEG POP 500	ANAQUEL COMPLETO	.75 X .30	S/S	S/M	S/M
501	OFC SEG POP 501	ANAQUEL COMPLETO	.75 X .30	S/S	S/M	S/M
502	OFC SEG POP 502	ANAQUEL COMPLETO	.75 X .30	S/S	S/M	S/M
503	OFC SEG POP 503	ANAQUEL COMPLETO	.75 X .30	S/S	S/M	S/M
504	OFC SEG POP 504	ANAQUEL COMPLETO	.75 X .30	S/S	S/M	S/M
505	OFC SEG POP 505	ANAQUEL COMPLETO	.75 X .30	S/S	S/M	S/M
506	OFC SEG POP 506	ANAQUEL COMPLETO	.75 X .30	S/S	S/M	S/M
507	OFC SEG POP 507	ANAQUEL COMPLETO	.75 X .30	S/S	S/M	S/M
508	OFC SEG POP 508	ANAQUEL COMPLETO	.75 X .30	S/S	S/M	S/M
509	OFC SEG POP 509	ANAQUEL COMPLETO	.75 X .30	S/S	S/M	S/M
510	OFC SEG POP 510	ANAQUEL COMPLETO	.75 X .30	S/S	S/M	S/M
511	OFC SEG POP 511	ANAQUEL COMPLETO	.75 X .30	S/S	S/M	S/M
512	OFC SEG POP 512	ANAQUEL COMPLETO	.75 X .30	S/S	S/M	S/M
513	OFC SEG POP 513	ANAQUEL COMPLETO	.75 X .30	S/S	S/M	S/M
514	SEG POP 514	ANAQUEL COMPLETO	.75 X .30	S	S/M	S/M

515	OFC SEG POP 515	ANAQUEL COMPLETO .75 X .30	S/S	S/S	S/M	S/M
516	OFC SEG POP 516	ANAQUEL COMPLETO .75 X .30	S/S	S/S	S/M	S/M
517	OFC SEG POP 517	ANAQUEL COMPLETO .75 X .30	S/S	S/S	S/M	S/M
518	OFC SEG POP 518	ANAQUEL COMPLETO .75 X .30	S/S	S/S	S/M	S/M
519	OFC SEG POP 519	ANAQUEL COMPLETO .75 X .30	S/S	S/S	S/M	S/M
520	OFC SEG POP 520	ANAQUEL COMPLETO .75 X .30	S/S	S/S	S/M	S/M
521	OFC SEG POP 521	ANAQUEL COMPLETO .75 X .30	S/S	S/S	S/M	S/M
522	OFC SEG POP 522	ANAQUEL COMPLETO .75 X .30	S/S	S/S	S/M	S/M
523	OFC SEG POP 523	ANAQUEL COMPLETO .75 X .30	S/S	S/S	S/M	S/M
524	OFC SEG POP 524	ANAQUEL COMPLETO .75 X .30	S/S	S/S	S/M	S/M
525	OFC SEG POP 525	ANAQUEL COMPLETO .75 X .30	S/S	S/S	S/M	S/M
526	OFC SEG POP 526	ANAQUEL COMPLETO .75 X .30	S/S	S/S	S/M	S/M
527	OFC SEG POP 527	ANAQUEL COMPLETO .75 X .30	S/S	S/S	S/M	S/M
528	OFC SEG POP 528	ANAQUEL COMPLETO .75 X .30	S/S	S/S	S/M	S/M
529	OFC SEG POP 529	ANAQUEL COMPLETO .75 X .30	S/S	S/S	S/M	S/M
530	OFC SEG POP 530	ANAQUEL COMPLETO .75 X .30	S/S	S/S	S/M	S/M
531	OFC SEG POP 531	ANAQUEL COMPLETO .75 X .30	S/S	S/S	S/M	S/M
532	OFC SEG POP 532	ANAQUEL COMPLETO .75 X .30	S/S	S/S	S/M	S/M
533	OFC SEG POP 533	ANAQUEL COMPLETO .75 X .30	S/S	S/S	S/M	S/M
534	OFC SEG POP 534	ANAQUEL COMPLETO .75 X .30	S/S	S/S	S/M	S/M
535	OFC SEG POP 535	ANAQUEL COMPLETO .75 X .30	S/S	S/S	S/M	S/M
536	OFC SEG POP 536	ANAQUEL COMPLETO .75 X .30	S/S	S/S	S/M	S/M
537	OFC SEG POP 537	ANAQUEL COMPLETO .75 X .30	S/S	S/S	S/M	S/M
538	OFC SEG POP 538	ANAQUEL COMPLETO .75 X .30	S/S	S/S	S/M	S/M
539	OFC SEG POP 539	ANAQUEL COMPLETO .75 X .30	S/S	S/S	S/M	S/M
540	OFC SEG POP 540	ANAQUEL COMPLETO .75 X .30	S/S	S/S	S/M	S/M
541	OFC SEG POP 541	ANAQUEL COMPLETO .75 X .30	S/S	S/S	S/M	S/M
542	OFC SEG POP 542	ANAQUEL COMPLETO .75 X .30	S/S	S/S	S/M	S/M
543	OFC SEG POP 543	ANAQUEL COMPLETO .75 X .30	S/S	S/S	S/M	S/M
544	OFC SEG POP 544	ANAQUEL COMPLETO .75 X .30	S/S	S/S	S/M	S/M
545	OFC SEG POP 545	ANAQUEL COMPLETO .75 X .30	S/S	S/S	S/M	S/M
546	OFC SEG POP 546	ANAQUEL COMPLETO .75 X .30	S/S	S/S	S/M	S/M
547	OFC SEG POP 547	ANAQUEL COMPLETO .75 X .30	S/S	S/S	S/M	S/M
548	OFC SEG POP 548	ANAQUEL COMPLETO .75 X .30	S/S	S/S	S/M	S/M
549	OFC SEG POP 549	ANAQUEL COMPLETO .75 X .30	S/S	S/S	S/M	S/M
550	OFC SEG POP 550	ANAQUEL COMPLETO .75 X .30	S/S	S/S	S/M	S/M
551	OFC SEG POP 551	ANAQUEL COMPLETO .75 X .30	S/S	S/S	S/M	S/M
552	OFC SEG POP 552	ANAQUEL COMPLETO .75 X .30	S/S	S/S	S/M	S/M
553	OFC SEG POP 553	ANAQUEL COMPLETO .75 X .30	S/S	S/S	S/M	S/M
554	OFC SEG POP 554	ANAQUEL COMPLETO .75 X .30	S/S	S/S	S/M	S/M
555	OFC SEG POP 555	ANAQUEL COMPLETO .75 X .30	S/S	S/S	S/M	S/M

Handwritten marks and signatures at the bottom right of the page.

556	OFC SEG POP 556	ANAQUEL COMPLETO .75 X .30	S/S	S/M	S/M
557	OFC SEG POP 557	ANAQUEL COMPLETO .75 X .30	S/S	S/M	S/M
558	OFC SEG POP 558	ANAQUEL COMPLETO .75 X .30	S/S	S/M	S/M
559	OFC SEG POP 559	ANAQUEL COMPLETO .75 X .30	S/S	S/M	S/M
560	OFC SEG POP 560	ANAQUEL COMPLETO .75 X .30	S/S	S/M	S/M
561	OFC SEG POP 561	ANAQUEL COMPLETO .75 X .30	S/S	S/M	S/M
562	OFC SEG POP 562	ANAQUEL COMPLETO .75 X .30	S/S	S/M	S/M
563	OFC SEG POP 563	ANAQUEL COMPLETO .75 X .30	S/S	S/M	S/M
564	OFC SEG POP 564	ANAQUEL COMPLETO .75 X .30	S/S	S/M	S/M
565	OFC SEG POP 565	ANAQUEL COMPLETO .75 X .30	S/S	S/M	S/M
566	OFC SEG POP 566	ANAQUEL COMPLETO .75 X .30	S/S	S/M	S/M
567	OFC SEG POP 567	ANAQUEL COMPLETO .75 X .30	S/S	S/M	S/M
568	OFC SEG POP 568	ANAQUEL COMPLETO .75 X .30	S/S	S/M	S/M
569	OFC SEG POP 569	ANAQUEL COMPLETO .75 X .30	S/S	S/M	S/M
570	OFC SEG POP 570	ANAQUEL COMPLETO .75 X .30	S/S	S/M	S/M
571	OFC SEG POP 571	ANAQUEL COMPLETO .75 X .30	S/S	S/M	S/M
572	OFC SEG POP 572	ANAQUEL COMPLETO .75 X .30	S/S	S/M	S/M
573	OFC SEG POP 573	ANAQUEL COMPLETO .75 X .30	S/S	S/M	S/M
574	OFC SEG POP 574	ANAQUEL COMPLETO .75 X .30	S/S	S/M	S/M
575	OFC SEG POP 575	ANAQUEL COMPLETO .75 X .30	S/S	S/M	S/M
576	OFC SEG POP 576	ANAQUEL COMPLETO .75 X .30	S/S	S/M	S/M
577	OFC SEG POP 577	ANAQUEL COMPLETO .75 X .30	S/S	S/M	S/M
578	OFC SEG POP 578	ANAQUEL COMPLETO .75 X .30	S/S	S/M	S/M
579	OFC SEG POP 579	ANAQUEL COMPLETO .75 X .30	S/S	S/M	S/M
580	OFC SEG POP 580	ANAQUEL COMPLETO .75 X .30	S/S	S/M	S/M
581	OFC SEG POP 581	ANAQUEL COMPLETO .75 X .30	S/S	S/M	S/M
582	OFC SEG POP 582	ANAQUEL COMPLETO .75 X .30	S/S	S/M	S/M
583	OFC SEG POP 583	ANAQUEL COMPLETO .75 X .30	S/S	S/M	S/M
584	OFC SEG POP 584	ANAQUEL COMPLETO .75 X .30	S/S	S/M	S/M
585	OFC SEG POP 585	ANAQUEL COMPLETO .75 X .30	S/S	S/M	S/M
586	OFC SEG POP 586	ANAQUEL COMPLETO .75 X .30	S/S	S/M	S/M
587	OFC SEG POP 587	ANAQUEL COMPLETO .90 X .45	S/S	S/M	S/M
588	OFC SEG POP 588	ANAQUEL COMPLETO .90 X .45	S/S	S/M	S/M
589	OFC SEG POP 589	ANAQUEL COMPLETO .90 X .45	S/S	S/M	S/M
590	OFC SEG POP 590	ANAQUEL COMPLETO .75 X .30	S/S	S/M	S/M
591	OFC SEG POP 591	ANAQUEL COMPLETO .75 X .30	S/S	S/M	S/M
592	OFC SEG POP 592	ANAQUEL COMPLETO .75 X .30	S/S	S/M	S/M
593	OFC SEG POP 593	ANAQUEL COMPLETO .75 X .30	S/S	S/M	S/M
594	OFC SEG POP 594	ANAQUEL COMPLETO .75 X .30	S/S	S/M	S/M
595	OFC SEG POP 595	ANAQUEL COMPLETO .75 X .30	S/S	S/M	S/M
596	OFC SEG POP 596	ANAQUEL COMPLETO .75 X .30	S/S	S/M	S/M

Handwritten initials and a large scribble at the bottom right of the page.

597	OFC SEG POP 597	ANAQUEL COMPLETO .75 X .30	S/S	S/M	S/M	S/M
598	OFC SEG POP 598	ANAQUEL COMPLETO .75 X .30	S/S	S/M	S/M	S/M
599	OFC SEG POP 599	ANAQUEL COMPLETO .75 X .30	S/S	S/M	S/M	S/M
600	OFC SEG POP 600	ANAQUEL COMPLETO .75 X .30	S/S	S/M	S/M	S/M
601	OFC SEG POP 601	ANAQUEL COMPLETO .75 X .30	S/S	S/M	S/M	S/M
602	OFC SEG POP 602	ANAQUEL COMPLETO .75 X .30	S/S	S/M	S/M	S/M
603	OFC SEG POP 603	ANAQUEL COMPLETO .75 X .30	S/S	S/M	S/M	S/M
604	OFC SEG POP 604	ANAQUEL COMPLETO .75 X .30	S/S	S/M	S/M	S/M
605	OFC SEG POP 605	ANAQUEL COMPLETO .90 X .45	S/S	S/M	S/M	S/M
606	OFC SEG POP 606	ANAQUEL COMPLETO .90 X .45	S/S	S/M	S/M	S/M
607	OFC SEG POP 607	RACK NEGRO C/6 TABLAS CAFES	S/S	S/M	S/M	S/M
608	OFC SEG POP 608	ESCRITORIO DE VIDRIO EN L	S/S	S/M	S/M	S/M
609	OFC SEG POP 609	PIZARRON DE CAUCHO 1.50 X 1.20	S/S	S/M	S/M	S/M
610	OFC SEG POP 610	MESA PLEGABLE BLANCA 1.80 X .75	S/S	S/M	S/M	S/M
611	OFC SEG POP 611	MESA PLEGABLE BLANCA 1.80 X .75	S/S	S/M	S/M	S/M
612	OFC SEG POP 612	MESA PLEGABLE BLANCA .90 X .60	S/S	S/M	S/M	S/M
613	OFC SEG POP 613	RACK NEGRO C/6 TABLAS CAFES	S/S	S/M	S/M	S/M
614	OFC SEG POP 614	RACK NEGRO C/6 TABLAS CAFES	S/S	S/M	S/M	S/M
615	OFC SEG POP 615	RACK NEGRO C/6 TABLAS CAFES	S/S	S/M	S/M	S/M
616	OFC SEG POP 616	RACK NEGRO C/6 TABLAS CAFES	S/S	S/M	S/M	S/M
617	OFC SEG POP 617	CARPA DE POLIURETANO 6 X 3	S/S	S/M	S/M	S/M
618	OFC SEG POP 618	CARPA DE POLIURETANO 6 X 3	S/S	S/M	S/M	S/M
619	OFC SEG POP 619	MOSTRADOR DE FORMAICA COLOR CREMA 1.5 X 1	S/S	S/M	S/M	S/M
620	OFC SEG POP 620	SILLA SECRETARIAL PLANA NEGRA C/RUEDAS	S/S	S/M	S/M	S/M
621	OFC SEG POP 621	PIZARRON BLANCO 1.20 X .90	S/S	S/M	S/M	S/M
622	OFC SEG POP 622	REGULADOR COLOR NEGRO	127Y300055	S/M	S/M	S/M
623	OFC SEG POP 623	REGULADOR COLOR NEGRO	167Y300649	S/M	S/M	S/M
624	OFC SEG POP 624	REGULADOR COLOR NEGRO	127Y020354	S/M	S/M	S/M
625	OFC SEG POP 625	ARCHIVERO 3 GABETAS	S/S	S/M	S/M	S/M
626	OFC SEG POP 626	ANAQUEL 4 DIVISIONES	S/S	S/M	S/M	S/M
627	OFC SEG POP 627	VENTILADOR DE TORRE	S/S	MYTEK	S/M	S/M
628	OFC SEG POP 628	VENTILADOR DE TORRE	S/S	EVERCOOL	S/M	S/M
629	OFC SEG POP 629	VENTILADOR DE TORRE	S/S	EVERCOOL	S/M	S/M
630	OFC SEG POP 630	VENTILADOR DE TORRE	S/S	EVERCOOL	S/M	S/M
631	OFC SEG POP 631	VENTILADOR DE TORRE	S/S	EVERCOOL	S/M	S/M
632	OFC SEG POP 632	VENTILADOR DE TORRE	S/S	EVERCOOL	S/M	S/M
633	OFC SEG POP 633	SILLA SECRETARIAL PLANA NEGRA C/RUEDAS	S/S	S/M	S/M	S/M
634	OFC SEG POP 634	SILLA SECRETARIAL PLANA NEGRA C/RUEDAS	S/S	S/M	S/M	S/M
635	OFC SEG POP 635	SILLA SECRETARIAL PLANA NEGRA C/RUEDAS	S/S	S/M	S/M	S/M
636	OFC SEG POP 636	SILLA SECRETARIAL PLANA NEGRA C/RUEDAS	S/S	S/M	S/M	S/M
637	OFC SEG POP 637	SILLA SECRETARIAL PLANA NEGRA C/RUEDAS	S/S	S/M	S/M	S/M

Handwritten signatures and initials at the bottom right of the page.

638	OFC SEG POP 638	SILLA SECRETARIAL PLANA NEGRA C/RUEDAS	S/S	S/S	S/M	S/V
639	OFC SEG POP 639	SILLA SECRETARIAL PLANA NEGRA C/RUEDAS	S/S	S/S	S/M	S/V
640	OFC SEG POP 640	SILLA SECRETARIAL PLANA NEGRA C/RUEDAS	S/S	S/S	S/M	S/V
641	OFC SEG POP 641	SILLA SECRETARIAL PLANA NEGRA C/RUEDAS	S/S	S/S	S/M	S/V
642	OFC SEG POP 642	SILLA SECRETARIAL PLANA NEGRA C/RUEDAS	S/S	S/S	S/M	S/V
643	OFC SEG POP 643	SILLA SECRETARIAL PLANA NEGRA C/RUEDAS	S/S	S/S	S/M	S/V
644	OFC SEG POP 644	SILLA SECRETARIAL PLANA NEGRA C/RUEDAS	S/S	S/S	S/M	S/V
645	OFC SEG POP 645	SILLA SECRETARIAL PLANA NEGRA C/RUEDAS	S/S	S/S	S/M	S/V
646	OFC SEG POP 646	SILLA SECRETARIAL PLANA NEGRA C/RUEDAS	S/S	S/S	S/M	S/V
647	OFC SEG POP 647	SILLA SECRETARIAL PLANA NEGRA C/RUEDAS	S/S	S/S	S/M	S/V
648	OFC SEG POP 648	SILLA SECRETARIAL PLANA NEGRA C/RUEDAS	S/S	S/S	S/M	S/V
649	OFC SEG POP 649	SILLA SECRETARIAL PLANA NEGRA C/RUEDAS	S/S	S/S	S/M	S/V
650	OFC SEG POP 650	SILLA SECRETARIAL PLANA NEGRA C/RUEDAS	S/S	S/S	S/M	S/V
651	OFC SEG POP 651	SILLA SECRETARIAL PLANA NEGRA C/RUEDAS	S/S	S/S	S/M	S/V
652	OFC SEG POP 652	SILLA SECRETARIAL PLANA NEGRA C/RUEDAS	S/S	S/S	S/M	S/V
653	OFC SEG POP 653	SILLA SECRETARIAL PLANA NEGRA C/RUEDAS	S/S	S/S	S/M	S/V
654	OFC SEG POP 654	SILLA SECRETARIAL PLANA NEGRA C/RUEDAS	S/S	S/S	S/M	S/V
655	OFC SEG POP 655	SILLA SECRETARIAL PLANA NEGRA FIJA	S/S	S/S	S/M	S/V
656	OFC SEG POP 656	SILLA SECRETARIAL PLANA NEGRA FIJA	S/S	S/S	S/M	S/V
657	OFC SEG POP 657	SILLA SECRETARIAL PLANA NEGRA FIJA	S/S	S/S	S/M	S/V
658	OFC SEG POP 658	SILLA SECRETARIAL PLANA NEGRA FIJA	S/S	S/S	S/M	S/V
659	OFC SEG POP 659	BANCA 3 PLAZAS PLANA NEGRA	S/S	S/S	S/M	S/V

MEXICO INSTITUTO NACIONAL ELECTORAL
CREDENCIAL PARA VOTAR

NOMBRE
 PATINO
 CORREA
 ANA EUGENIA
 DOMICILIO
 C PASO DE LOS GUZMAN 19
 COL CENTRO 76800
 SAN JUAN DEL RIO, QRO.
 CLAVE DE ELECTOR PTORAN79010311M400
 CURP PACA790103MGTTRN08 AÑO DE REGISTRO 1998 04
 ESTADO 22 MUNICIPIO 016 SECCION 0580
 LOCALIDAD 0001 EMISION 2017 VIGENCIA 2027



INE







ID MEX 1601468235 << 0580024950949
 7901036M2712310MEX <04 << 07980 <9
 PATINO << CORREA << ANA < EUGENIA <<<<

[Handwritten marks and signatures]



SECRETARIA DE SALUD - SESE

JOSE ERIC ALBERTO
GONZALEZ GARCIA

JEFE DE DEPARTAMENTO ESTATAL
ADMINISTRATIVA



CONFIANZA FEJ
SECRETARIA DE SALUD
SECRETARIA FEDERAL DE ECONOMIA Y FINANZAS

ESTADO QUERETARO NO SE TIENE EL TRABAJO EN PROGRESO EN LA UNIDAD ADMINISTRATIVA DEL TRABAJO EN EL ESTADO QUERETARO.

ENCARGADO DE VOUCHERS CONTRACTAR: CARRERA GONZALEZ GOMEZ AL TEL. 443309486 / 442420290

SECRETARIA DE SALUD
DIRECCION DE LOS SERVICIOS DE SALUD - 10 DE SEPTIEMBRE NO. 1012
DEL CENTRO CERRILLO SANTIAGO DE QUERETARO, QUERETARO, QRO. MEXICO TEL. 01 442 2090000

11. Pineda Ayala Perez
DIRECCION DE INGENIERIA OPERATIVA

[Handwritten signatures and initials]



INSTITUTO FEDERAL ELECTORAL
REGISTRO FEDERAL DE ELECTORES
CREDENCIAL PARA VOTAR

NOMBRE
RIVERA
RIVERA
HUMBERTO

EDAD 47
SEXO H

DOMICILIO
C CEDRO 12
COL ALAMOS 1A SECC. 76160
QUERETARO QRO.

FOFIO 0000073104807 AÑO DE REGIS. 1963 03
CLAVE DE ELECTOR RVFVIM00091622H100
CURP RIRH6609161021VVW03
ESTADO 22 MUNICIPIO 014
LOCALIDAD 0001 SECCION 0376
ELEGIDA 2013 VENCIDA 2023



ESTE DOCUMENTO ES VÁLIDO SIEMPRE Y CUANDO SE MUESTRE EN SU ORIGINAL. EN CASO DE COPIAS, EL USUARIO DEBE PRESENTAR EL ORIGINAL PARA VALIDAR LA AUTENTICIDAD DEL DOCUMENTO. EN CASO DE FALTA DE AUTENTICIDAD, EL USUARIO DEBE PRESENTAR EL ORIGINAL PARA VALIDAR LA AUTENTICIDAD DEL DOCUMENTO.

SECRETARÍA FEDERAL DE ELECTORES

027505402574

SECRETARÍA FEDERAL DE ELECTORES



[Handwritten signature]

[Handwritten initials]

[Handwritten letter 'f']

ACTA ADMINISTRATIVA QUE SE ELABORA CON MOTIVO DE LA ENTREGA-RECEPCIÓN RELATIVA AL CONVENIO DE TERMINACIÓN ANTICIPADA DEL CONTRATO DE COMODATO CELEBRADO EN FECHA 15 DE AGOSTO DE 2016 ENTRE EL RÉGIMEN ESTATAL DE PROTECCIÓN SOCIAL EN SALUD EN EL ESTADO DE QUERÉTARO (EL REPSS) Y SERVICIOS DE SALUD DEL ESTADO DE QUERÉTARO (SESEQ) A QUIENES EN CONJUNTO SE LE DENOMINARA LAS "PARTES".

LUGAR Y FECHA

Estando presentes en el domicilio ubicado en calle Delicias número 399 trescientos noventa y nueve colonia calesa, código postal 76020 de esta ciudad de Querétaro, siendo las 12:00 horas del día 21 del mes de Julio del año 2020, se reunieron las personas que se indican a continuación:

PARTICIPANTES

Por parte de "SESEQ", el C.P José Eric Cuevas García Responsable del área de Activo Fijo de SESEQ, quien se identifica con no. de credencial oficial no. 109790, y acredita haber sido comisionado para la celebración del presente acto mediante el oficio número SRF/057/2020, que se agrega a la presente acta como Anexo 2.

Por parte del "REPSS", la LIC. Ana Eugenia Patiño Correa, con cargo de Subdirector Estatal Enlace "REPSS", quien se identifica con credencial de elector no. 1601468235, y quien acredita haber sido comisionada para la celebración del presente acto mediante el oficio número SRF/070/2020 que indica que es el Enlace para atender los asuntos relacionados con El REPSS, que se agrega a la presente acta como Anexo 3.

Por parte del Órgano Interno de Control SESEQ y de la Secretaria de Salud del Estado de Querétaro, el C. C.P. Humberto Rivera Rivera, quien se identifica con credencial de elector núm. 0375054022514.

ANTECEDENTES

- 1.- Que con fecha 15 de agosto de 2016, "LAS PARTES" suscribieron un Contrato de Comodato cuyo objeto fue conceder el uso en forma gratuita y temporal a "EL COMODATARIO" diversos bienes muebles que fueron descritos en su "Anexo Inicial", así como todos aquellos que se fueran incorporando, tal y como consta en los "Anexos de Actualización de Bienes por cada Ejercicio Fiscal", formaron parte integrante del citado contrato.
- 2.- Con motivo de la supresión de los regímenes estatales de protección social en salud, en el Presupuesto de Egresos de la Federación para el ejercicio fiscal 2020, se elimina todo financiamiento que sustenta la operatividad de estos organismos descentralizados, debido a que el Decreto por el que se reforman, adicionan y derogan diversas disposiciones de la Ley General de Salud y de la Ley de los Institutos Nacionales de Salud, prevé que sea el Instituto de Salud para el Bienestar quien, en apoyo a la Secretaría de Salud federal, organice las acciones para la prestación gratuita de los servicios de salud, medicamentos y demás insumos asociados que requieran las personas sin seguridad social.
- 3.- Que en virtud de lo anterior, Servicios de Salud del Estado de Querétaro (SESEQ) y el Régimen Estatal de Protección Social en Salud en el Estado de Querétaro (REPSS), llevaron a cabo la firma del Convenio de Terminación Anticipada al Contrato de Comodato Celebrado en fecha 15 de abril de 2020.
- 4.- Que la Cláusula TERCERA, del convenio señalado en el antecedente anterior, estableció la posibilidad de efectuar las entregas parciales de que fueran necesarias dentro de un periodo no mayor a 4 (cuatro) meses a partir de la firma del citado convenio, periodo dentro del cual debería concluir la entrega total de los bienes.

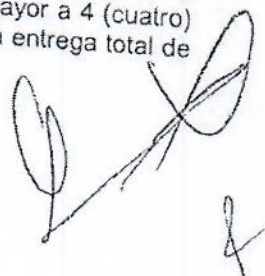

OBJETO

Hacer constar en este acto la **Segunda** entrega-recepción que realiza "REPSS" a "SESEQ" de los bienes muebles otorgados en comodato al amparo del Contrato de Comodato celebrado en fecha 15 de agosto de 2016.

FUNDAMENTO

Clausula Tercera del Convenio de terminación anticipada al contrato de comodato suscrito el día 15 de agosto de 2016, celebrado entre Servicios de Salud del Estado de Querétaro y el Régimen Estatal de Protección Social en Salud en el Estado de Querétaro, suscrito el día 15 de abril de 2020.

MANIFESTACIONES DE LAS PARTES

1. Reconocen que los bienes muebles entregados, los cuales se tiene por reproducidos en este acto, fueron debidamente verificados, identificados y aprobados físicamente, conforme a lo señalado en el **ANEXO 1 Bienes que se encuentran en Oracle y ANEXO 4 Bienes que corresponden a enseres menores**, de la presente acta administrativa.
2. Las partes que suscriben la presente acta reconocen que la formalización de la misma, no constituye novación alguna respecto a lo consignado en el Convenio de terminación anticipada de fecha 15 de abril de 2020, celebrado entre "REPSS" y "SESEQ", por lo que, dicho instrumento legal permanece inalterado y en vigor con todo su valor y su fuerza legal, comprometiéndose las partes a sujetarse a los mismos términos y condiciones originalmente pactados, así como a lo aquí establecido.
3. Cualquier modificación a la presente acta deberá realizarse por mutuo acuerdo entre las partes, firmando para tales efectos, por sus representantes el Instrumento jurídico correspondiente.
4. La interpretación, ejecución y cumplimiento de la presente Acta, así como todo aquello que no esté estipulado en el mismo, se resolverá por las partes, de común acuerdo.
5. Todos los avisos, requerimientos, solicitudes y notificaciones que pudieran o requieran darse cualquiera de las partes, se hará por escrito y se entregarán personalmente o se enviarán por el medio más expedito en los domicilios convencionales señalados en el Convenio de terminación anticipada de fecha 15 de abril de 2020, debiendo la parte que reciba la documentación, firmar y/o sellar un acuse de recibo.
6. Las partes reconocen que el presente instrumento jurídico se encuentra libre de error, dolo, lesión, violencia, mala fe o cualquier otro vicio del consentimiento, que pueda dar origen a su nulidad.
7. "SESEQ" se obliga a notificar por escrito a "REPSS" en el plazo máximo de 15 días hábiles, cualquier falla en los bienes que recibe, que requieran compostura o reemplazo.

ANEXOS

ANEXO 1. Las partes que suscriben la presente acta, manifiestan en este acto que conocen los alcances, términos y condiciones que se establecen en el **ANEXO 1**, que debidamente firmado por las partes, forma parte integrante de la presente acta administrativa y describe a detalle los bienes que en este acto entrega el "REPSS" a "SESEQ", a través de sus respectivos representantes, el cual tiene un importe total de los bienes descritos de \$ 905,607.72 (Novecientos Cinco Mil Seiscientos Siete Pesos 72/100 M.N.)

ANEXO 2. Oficio número SRF-057-2020 que acredita al representante de "SESEQ" para la suscripción de la presente acta.

ANEXO 3. Oficio número 5014-SS-CG014/2020, que acredita al representante del "REPSS" para la suscripción de la presente acta.

ANEXO 4 Bienes que corresponden a enseres menores forma parte integrante de la presente acta administrativa y describe a detalle los bienes que en este acto entrega el "REPSS" a "SESEQ", a través de sus respectivos representantes.

CIERRE DEL ACTA

Leído el presente instrumento jurídico por las partes, que consta de 1 foja útil por ambos lados y 1 foja útil por un solo lado, lo ratifican y firman de conformidad al calce y por triplicado quienes en ella intervienen, quedando un ejemplar en poder de cada una de las partes.

POR "SESEQ"

C.P. JOSE ERIC ALBERTO CUEVAS GARCIA
RESPONSABLE DEL AREA DE ACTIVO FIJO
DE LA SUBDIRECCION DE RECURSOS
FINANCIEROS DE SESEQ

POR EL "REPSS"

LIC. ANA EUGENIA PATIÑO CORREA
SUBDIRECTOR-ESTATAL ENLACE REPSS

POR EL ÓRGANO INTERNO DE CONTROL DE SESEQ
Y LA SECRETARIA DE SALUD DEL ESTADO DE QUERÉTARO

C.P. HUMBERTO RIVERA RIVERA
POR EL ORGANNO INTERNO DE CONTROL DE SESEQ
Y LA SECRETARIA DE SALUD DEL ESTADO DE QUERÉTARO

Hoja de firmas corresponde al acta administrativa en la que se hace constar la entrega-recepción de los bienes muebles entregados por el Régimen Estatal de Protección Social en Salud (REPSS) a Servicios de Salud del Estado de Querétaro (SESEQ), derivada del Convenio de Terminación Anticipada al Contrato de Comodato Celebrado en fecha 15 de abril de 2020.

118000014822508	NO-BREAK						
108392	PC DE ESCRITORIO SISTEMA OPERATIVO: WINDOWS 7						
118000011208238	TECLADO PARA COMPUTADORA	CPFLAN2003903	CP850AVR1CD	CYBERPOWER			
118000011208248	TECLADO PARA COMPUTADORA	1510A1HA0UL5M0313GA	THINKVISION LT2024	LENOVO			3,210.40
118000011221619	TECLADO PARA COMPUTADORA	S/S	S/S	H.P.			1.00
118000011221679	TECLADO PARA COMPUTADORA	S/S	S/S	H.P.			1.00
1122797	EXTINGUIDOR PORTATIL CO2 (M.D. DE 22 l)	S/S	S/M	HP			1.00
145040000001868	JUEGO DE GAJOS P/VENTANA	S/S	6300	HP			1.00
145040000001878	JUEGO DE GAJOS P/VENTANA	S/S	S/M	S/M			1.00
145040000001898	JUEGO DE GAJOS P/VENTANA	S/S		ERGONOVA			32,190.00
145040000001928	JUEGO DE GAJOS P/VENTANA	S/S		ERGONOVA			1,634.34
118000007226208	MONITOR PARA COMPUTADORA	S/S		ERGONOVA			4,376.97
118000014805408	NO-BREAK	CN-02H2UM-64180-218		ERGONOVA			3,259.01
118000014806048	NO-BREAK		F2012H	DELL			1,159.07
118000014814208	NO-BREAK	60401-500	PROT LINEA T	SOLA BASIC			3,862.85
118000014821078	NO-BREAK	606F21493	MICRO SR1000	SOLA BASIC			1,092.50
118000014821098	NO-BREAK	S/S	S/M	S/M			2,582.50
118000014822468	NO-BREAK		3 21104E+11	SMART LCD 850VA			1,226.60
118000014822498	NO-BREAK		3 21104E+11	SMART LCD 850VA			1,473.20
118000011226428	TECLADO PARA COMPUTADORA	CPFLAN2003699	CP850AVR1CD	CYBERPOWER			1,473.20
118000011217038	TECLADO PARA COMPUTADORA	CPFLAN2001900	CP850AVR1CD	CYBERPOWER			3,120.40
118000011211608	TECLADO PARA COMPUTADORA	S/S	6300	HP			1.00
118000011217058	TECLADO PARA COMPUTADORA	S/S	S/M	H.P.			1.00
118000011217118	TECLADO PARA COMPUTADORA	S/S	K8-0319	H.P.			1.00
118000011220198	TECLADO PARA COMPUTADORA	S/S	S/M	H.P.			1.00
118000011221048	TECLADO PARA COMPUTADORA	S/S	S/M	H.P.			1.00
118000011226148	TECLADO PARA COMPUTADORA	S/S	S/M	H.P.			1.00
118000011226198	TECLADO PARA COMPUTADORA	S/S	S/M	H.P.			1.00
118000011226358	TECLADO PARA COMPUTADORA	S/S	S/M	H.P.			1.00
118000011226368	TECLADO PARA COMPUTADORA	S/S	PRODESK 600	HP			1.00
118000011226388	TECLADO PARA COMPUTADORA		6300	HP			1.00
118000011226398	TECLADO PARA COMPUTADORA		6300	HP			1.00
118000011226408	TECLADO PARA COMPUTADORA		6300	HP			1.00
118000011226418	TECLADO PARA COMPUTADORA		6300	HP			1.00
118000011226448	TECLADO PARA COMPUTADORA		6300	HP			1.00
118000011226458	TECLADO PARA COMPUTADORA		6300	HP			1.00
118000011227208	TECLADO PARA COMPUTADORA	S/S	6300	HP			1.00
118000011227238	TECLADO PARA COMPUTADORA	S/S	ML110E	HP			1.00
		S/S	WORKSTATION HP Z200	HP			1.00
		S/S	PRODESK 600	HP			1.00
							1.00
IMPORTE TOTAL							805,607.72

Handwritten signature and initials in the bottom right corner of the page.

Asunto: Designación de enlace.

Santiago de Querétaro, Qro. a 15 de Abril de 2020

OFICIO: 5014/DF/SRF/057/2020

CP. JOSE ERIC ALBERTO CUEVAS GARCIA
RESPONSABLE DEL AREA DE ACTIVO
DE SERVICIOS DE SALUD DEL ESTADO DE QUERETARO
Presente

Con fundamento en el artículo 25 del Reglamento Interior de SESEQ y en base a las facultades conferidas en el Manual de Organización le informo que a efecto de cumplir con lo establecido en el Contrato de Comodato celebrado entre El Régimen Estatal de Protección Social en Salud y Servicios de Salud del Estado de Querétaro, lo Designo como Enlace para recibir de manera Física los Bienes Muebles contenidos en dicho contrato y controlados a través del módulo de Activo Fijo de Sistema Financiero Oraclé.

Derivado de lo anterior y a efecto de agilizar los trámites de recepción podrá efectuar las Actas de entregas parciales necesarias, mismas que deberán formar parte de Convenio de Terminación Anticipada del contrato de comodato firmado entre ambos organismos de fecha 15 de abril del 2020

Sin otro particular, le envío un cordial saludo reiterándole mi respeto institucional.

Atentamente,

L.A. FELIPE RAMIREZ MORENO
DIRECTOR DE FINANZAS

C.c.p. C.P. Angeles Sánchez Rangel.- Subdirector de Recursos Financieros
Minutario,
FRM/asr

Dirección de Finanzas - SESEQ
16 de Septiembre No. 51 Oriente, Col. Centro C.P. 76000 Querétaro, Qro.
Oficina Tel. 442 2 51 90 00 Ext. 7615



GOBIERNO DEL ESTADO DE QUERÉTARO

QRO
ORGULLO
DE
MX

Oficio número: 5014-SS-CG014/2020

Santiago de Querétaro, Qro., a 28 de mayo de 2020

CP. Ana Eugenia Patiño Correa
Enlace del Régimen Estatal de Protección Social en
Salud en el Estado de Querétaro (REPSS)
Presente

En ejercicio de las facultades conferidas por los artículos 28 fracciones I, II y XXII, de la Ley Orgánica del Poder Ejecutivo del Estado de Querétaro; 6, de la Ley de la Administración Pública Paraestatal del Estado de Querétaro; 5, fracción II, de la Ley de Entrega Recepción del Estado de Querétaro; 5 y 6, fracciones I, II y XIV, del Reglamento Interior de la Secretaría de Salud; le designo para el efecto de fungir como receptor en el proceso de entrega recepción que deban realizar los funcionarios adscritos al organismo descentralizado sectorizado a la Secretaría de Salud del Poder Ejecutivo del Estado, denominado Régimen Estatal de Protección Social en Salud en el Estado de Querétaro (REPSS).

Sin otro particular, le envío un cordial saludo reiterándole mi respeto institucional.

Atentamente,

Dr. Julio César Ramírez Argüello
Secretario de salud y Coordinador General de
Servicios de Salud del Estado de Querétaro

C.c.p. CP. Fernando Damián Ocegüera.- Subcoordinador General Administrativo de SESEQ,
Minutario.

EN TU
CALE

NO. DE TRAYECTORIA 109790
CLASIFICACION
COMPAÑIA FED
OFICIO DE TRAYECTORIA
OFICINA CENTRAL

SECRETARIA DE SALUD - SESSO

NOMBRE JOSE ERIC ALBERTO
CUYAS GARCIA
PUESTO JEFE DE DEPARTAMENTO ESTATAL
RAMA ADMINISTRATIVA



SECRETARIA DE SALUD - SESSO





INSTITUTO FEDERAL ELECTORAL
REGISTRO FEDERAL DE ELECTORES
CREDENCIAL PARA VOTAR

NOMBRE
RIVERA
RIVERA
HUMBERTO
DOMICILIO
C CEDRO 12
COL ALAMOS 1A SECC 70100
QUERETARO_ORO.

EDAD 47
SEXO H



FECHA 0000073164987 AÑO DE REGISTRO 2003 03
CLAVE DE ELECTOR RVRVH160031622H100
CURP RVRH600316HQTVM101
ESTADO 22 MUNICIPIO 014
CANTON 0001 SECCION 0375
MUNICIPIO 2013 MUNICIPIO 2023



FPM



ESTE DOCUMENTO LE ENTREGAMOS PARA QUE
NO SE VAYAS DE SU CASA SIN
LLEVARLO CONSIGO
SI TIENES ESTA CREDENCIAL A LA
FECHA DE CAMPAÑA DE VOTACION EN
TU MUNICIPIO DEBES LLEVARLA
CONSIGO

[Handwritten Signature]

ESTAMPADO AUTOMATICO DEL
INSTITUTO FEDERAL ELECTORAL



ESTAMPADO AUTOMATICO DEL
INSTITUTO FEDERAL ELECTORAL

ANEXO 4.- RELACION DE BIENES VERIFICADOS FISICAMENTE EN OFICINAS DEL SEGURO POPULAR
QUE CORRESPONDEN A ENSERES MENORES

NUMERO	NO. ACTIVO	DESCRIPCION	SERIE	MODELO	MARCA
660	OFC SEG POP 660	SCREEN PROYECT	S/S	CONSUL	DRAPER SPICEL
661	OFC SEG POP 661	NO-BREAKE	E12118709	ISB PROTECTOR	SOLA BASIC
662	OFC SEG POP 662	NO-BREAKE	177Y200659	MT605	COMPLETE
663	OFC SEG POP 663	NO-BREAKE	2729AVHBC87AC00610	INTERNET 750 U	TRIPLITE
664	OFC SEG POP 664	NO-BREAKE	E16H03233	XRN-21-801	SOLA BASIC
665	OFC SEG POP 665	NO-BREAKE	2813DVHOM879401763	OMNI900LCD	TRIPLITE
666	OFC SEG POP 666	NO-BREAKE	2813DVHOM879401786	OMNI900LCD	TRIPLITE
667	OFC SEG POP 667	DISCO DURO	IG3320330644	HV620	ADATA
668	OFC SEG POP 668	DISCO DURO	IG3320330451	HV620	ADATA
669	OFC SEG POP 669	DISCO DURO	1H1020037589	HV620	ADATA
670	OFC SEG POP 670	DISCO DURO	5707C18100616998	ASU800SS-1TT	ADATA
671	OFC SEG POP 671	DISCO DURO	10720070841	HV620	ADATA
672	OFC SEG POP 672	DISCO DURO	1G3320330645	HV620	ADATA
673	OFC SEG POP 673	DISCO DURO	NA49XR1	SRD00F1	SEAGATE
674	OFC SEG POP 674	DISCO DURO	110520091778	HV620	ADATA
675	OFC SEG POP 675	SCANNER	CN49ND70DK	7000 S2	HP
676	OFC SEG POP 676	MONITOR	C3CQ5251MD4	HP V201 MONITOR	HP
677	OFC SEG POP 677	MONITOR	6CM3271L7P	HP LV1911	HP
678	OFC SEG POP 678	MONITOR	CN-07TKKS-72872-21C-3941	HG10	DELL
679	OFC SEG POP 679	MONITOR	3CQ5251MD6	HP V201 MONITOR	HP
680	OFC SEG POP 680	MONITOR	6CM3271MP8	HP LV1911	HP
681	OFC SEG POP 681	CPU	T-KEE00526	S/M	S/M
682	OFC SEG POP 682	CPU	2UA4141BBH	Z230 WORKSTATION	HP
683	OFC SEG POP 683	CPU	MX11140DK0	HP COMPAQ 6005 PRO	HP
684	OFC SEG POP 684	MULTIFUNCIONAL	CND8F75F43	LASSER JET PRO 400 COLOR	HP
685	OFC SEG POP 685	REGULADOR COLOR BEIGE		LAN-26	VOGAR
686	OFC SEG POP 686	LAP TOP	2CE3330BY4	HP PROBOOK 4440S	HP
687	OFC SEG POP 687	LAP TOP	2CE3330B25	HP PROBOOK 4440S	HP
688	OFC SEG POP 688	LAP TOP	5CB20532X2	2000-414DX	HP
689	OFC SEG POP 689	LAP TOP	5CG2492085	HP 450	HP
690	OFC SEG POP 690	LAP TOP	2CE3330BVN	HP PROBOOK 4440S	HP
691	OFC SEG POP 691	MULTIFUNCIONAL	CNB9C10203	HP LASSERJET P2035	HP

692	OFC SEG POP 692	TECLADO	56904389570	S/M	MICROSOFT
693	OFC SEG POP 693	TECLADO	1 760954153340		TRUEBASIX
694	OFC SEG POP 694	TECLADO	1 760705058630		TRUEBASIX
695	OFC SEG POP 695	TECLADO	1921200055		PERFECT CHOIC
696	OFC SEG POP 696	TECLADO	1613993384		EASY TIME
697	OFC SEG POP 697	TECLADO	66904389474		MICROSOFT
698	OFC SEG POP 698	TECLADO	1 760705058605		TRUEBASIX
699	OFC SEG POP 699	TECLADO	L242993384		EASY TIME
700	OFC SEG POP 700	TECLADO	1613993384		EASY TIME
701	OFC SEG POP 701	TECLADO	867633-0104		LOGITECH
702	OFC SEG POP 702	TECLADO	1 760954153345		TRUEBASIX
703	OFC SEG POP 703	TECLADO	1 760705058607		TRUEBASIX
704	OFC SEG POP 704	TECLADO	166012006		MANHATHAN
705	OFC SEG POP 705	TECLADO	1 760954153338		TRUEBASIX
706	OFC SEG POP 706	TECLADO	S/S		GENIUS
707	OFC SEG POP 707	TECLADO	1 760954153344		TRUEBASIX
708	OFC SEG POP 708	TECLADO	66904389475		MICROSOFT
709	OFC SEG POP 709	TECLADO	820-004521		LOGITECH
710	OFC SEG POP 710	TECLADO	66904389568		MICROSOFT
711	OFC SEG POP 711	TECLADO	1 760954153335		TRUEBASIX
712	OFC SEG POP 712	TECLADO	1613993384		EASY TIME
713	OFC SEG POP 713	TECLADO	66504389589		MICROSOFT
714	OFC SEG POP 714	TECLADO	66904389477		MICROSOFT
715	OFC SEG POP 715	TECLADO	1 760705058610		TRUEBASIX
716	OFC SEG POP 716	TECLADO	318516		LENOVO
717	OFC SEG POP 717	TECLADO	1613993384		EASY TIME
718	OFC SEG POP 718	TECLADO	1 7060705058609		EASY TIME
719	OFC SEG POP 719	TECLADO	66904389569		MICROSOFT
720	OFC SEG POP 720	TECLADO	66904389572		MICROSOFT
721	OFC SEG POP 721	TECLADO	30810		LENOVO
722	OFC SEG POP 722	TECLADO	S/S		EASY TIME
723	OFC SEG POP 723	TECLADO	1 760954153337		TRUEBASIX
724	OFC SEG POP 724	LECTOR DE HUELLA	11321HH0041		NITGEN
725	OFC SEG POP 725	LECTOR DE HUELLA	11321HH0058		NITGEN
726	OFC SEG POP 726	RUTADOR DE 5 CANALES	240KM20263		BELKIN
727	OFC SEG POP 727	DVD	KX1A0617580477		PHILLIPS
728	OFC SEG POP 728	NETWORK TERMINATING UNIT			
729	OFC SEG POP 729	NETWORK TERMINATING UNIT			

[Handwritten signature]

730	OFC SEG POP 730	NETWORK TERMINATING UNIT		
731	OFC SEG POP 731	NETWORK TERMINATING UNIT		
732	OFC SEG POP 732	NETWORK TERMINATING UNIT		
733	OFC SEG POP 733	MONITOR NEGRO	CN40500H1F	HP

[Handwritten signature]
HP

MEXICO INSTITUTO NACIONAL ELECTORAL
 CREDENCIAL PARA VOTAR

NOMBRE
 PATINO
 CORREA
 ANA EUGENIA

FECHA DE NACIMIENTO
 03/01/1978

DOMICILIO
 C PASO DE LOS GUZMAN 19
 COL CENTRO 76800
 SAN JUAN DEL RIO, QRO.

CLAVE DE ELECTOR PTGRAN79010311M400

CURP PACA790103MGTTRN08 AÑO DE REGISTRO 1998 04

ESTADO 22 MUNICIPIO 1016 SECCIÓN 0580

LOCALIDAD 0001 EMISIÓN 2017 VIGENCIA 2027

INE

[Signature]

EDUCACIÓN BÁSICA
 SECRETARÍA DE EDUCACIÓN PÚBLICA
 INSTITUTO NACIONAL ELECTORAL

ID MEX 1601468235<<0580024950949
 7901036M2712310MEX<04<<07980<9
 PATINO<CORREA<<ANA<EUGENIA<<<<

[Handwritten signature]

[Handwritten signature]



SECRETARIA DE SALUD SESEO

JOSE ERIC ALBERTO
CABRELA GONZALEZ

JEFE DE DEPARTAMENTO ESTATAL
ADMINISTRATIVA

SECRETARIA DE SALUD
CONFIANZA P.E.D.
DIRECCION GENERAL

...ACCIDENTE DE TRAFICO...
...INVESTIGACION...
...CONDUCTOR...
...CABRELA GONZALEZ...
...TEL. 42309496...
...DIRECCION DE LOS SERVICIOS DE SALUD...
...SANTO DOMINGO DE LOS BAÑOS...
...DIRECCION DE INICIATIVA HUMANA...

[Handwritten signature and initials]